



## **Caps Sécurité**

185 rue Camille Desmoulins – 13340 Rognac

☎ 06.62.32.10.81 / ☎ 09.57.41.03.08

@: [caps.securite@free.fr](mailto:caps.securite@free.fr)

💻: <https://caps-securite-sps.fr>

# **RAPPORT DE REPERAGE DE MATERIAUX ET PRODUITS SUSCEPTIBLES DE CONTENIR DE L'AMIANTE Avant TRAVAUX**

## **LA POSTE SPM**



# **RAPPORT DE REPERAGE DE MATERIAUX ET PRODUITS SUSCEPTIBLES DE CONTENIR DE L'AMIANTE**

**Avant TRAVAUX**

**RAPPORT DE REPERAGE RAT 20231207-0-Poste  
ETABLI EN UN EXEMPLAIRE ORIGINAL LE 07/12/2023**

## **Objet**

La présente mission consiste au repérage des MPCA avant travaux

Seuls les matériaux ou produits faisant l'objet de la mission confiée à la société CAPS SECURITE ont fait l'objet d'investigations. Cette mission s'est limitée au prélèvement et à l'analyse d'échantillons en fonction des instructions du donneur d'ordre.

Travaux à Réaliser :

- Rénovation intérieure de la totalité des pièces et menuiseries extérieures
- Rénovation de la façade extérieure

En l'état, le présent rapport n'est donc pas suffisant pour la constitution du dossier technique amiante, en cas de cession ou de démolition de l'immeuble bâti, ni même pour la prise en compte complète du risque amiante en vue de la réalisation de travaux complémentaire

Références réglementaires :

Selon le décret 2017-899 du 9 mai 2017, pris en application de l'article L4412.2 du code du travail

Méthodologie d'intervention et contenu du rapport selon l'arrêté du 16 juillet 2019 relatif au repérage de l'amiante avant certaine opération dans les immeuble bâtis et selon la norme NFX 46-020 d'Août 2017 (2ème tirage)

« Repérage des matériaux et produits contenant de l'amiante dans les immeuble bâtis – mission et méthodologie »

## ***Bien objet de la mission :***

Adresse :	N2, Saint-Pierre 97500 - Saint-Pierre-et-Miquelon
Partie de bien inspectée :	Toutes les surfaces devant subir des travaux ainsi que les matériaux et produits pouvant être impactés par les travaux
Date de visite :	07/12/2023

<p><b>RAPPORT DE REPERAGE DE MATERIAUX ET PRODUITS SUSCEPTIBLES DE CONTENIR DE L'AMIANTE</b> Avant TRAVAUX</p>
--

## Sommaire

Rapport de mission de repérage des matériaux et produits susceptibles de contenant de l'amiante

1. Renseignements concernant la mission.....	2
2. Conclusions du rapport .....	5
3. Description générale du bien .....	27
4. Réalisation du repérage .....	28
5. Résultats détaillés du repérage.....	30
6 Quantité estimé des MPCA .....	35
7. Attestation sur l'honneur .....	36
8. Attestation d'assurance .....	37
9. Certificat de compétences .....	38
10. Annexes.....	39

# Rapport de mission de repérage des matériaux et produits susceptibles de contenant de l'amiante

# **RAPPORT DE REPERAGE DE MATERIAUX ET PRODUITS SUSCEPTIBLES DE CONTENIR DE L'AMIANTE Avant TRAVAUX**

## **1. Renseignements concernant la mission**

### **1.1. Désignation des bâtiments**

Type de bâtiment :	Bâtiment Public - LA POSTE en R+3
Numéro (indice) :	RAT 20231207-0-Poste
Date du permis de construire (à défaut, date de construction) :	NC
Adresse complète :	N2, Saint-Pierre 97500, Saint-Pierre-et-Miquelon
Référence cadastrale :	Sans objet
Bien en copropriété :	Pas de copropriété

### **1.2. Désignation du client**

#### **Désignation du Propriétaire :**

Nom :	La poste - Saint-Pierre-et-Miquelon
Adresse :	N2, Saint-Pierre 97500, Saint-Pierre-et-Miquelon
Email :	Ludivine.quedinet@spm975.gouv.fr

### **1.3. Désignation de l'opérateur de repérage**

Nom :	Siciliano Alain
Email :	Caps.securite@free.fr
Certification de compétence :	Le présent rapport est établi par une personne dont les compétences ont été certifiées par I-CERT. Le N° du certificat est CPDI16074 délivré le 13/07/2021 et expirant le 11/07/2028.

### **1.4. Organisme chargé de la mission**

Raison Sociale :	CAPS SECURITE
Adresse :	185 Rue Camille Desmoulins 13340 Rognac
Numéro SIRET :	813 032 257 00012
Code NAF :	7112B
N° TVA :	FR 64 813 032 257
N° RCS :	61 892 847
Compagnie d'assurance :	Nom de la compagnie : ALLIANZ Valide jusqu'au : 29 avril 2024

### **1.5. Désignation du laboratoire d'analyse**

Nom :	ITGA Aix en Provence
Adresse :	Parc club du Golf – bât 14 – BP 225000 13796 AIX-EN-PROVENCE CEDEX 3

# RAPPORT DE REPERAGE DE MATERIAUX ET PRODUITS SUSCEPTIBLES DE CONTENIR DE L'AMIANTE Avant TRAVAUX

## 1.6. Avertissement

L'attention du propriétaire est attirée sur le fait que, dans le cadre de la mission décrit en tête de rapport, la recherche des matériaux et produits contenant de l'amiante s'applique sur les matériaux et produits de liste C des MPCA Extrait de l'annexe A de la norme NFX 46-020

## Liste C mentionnée à l'article R. 1334-22 – Code de la santé publique

Composant de la construction	Partie du composant à vérifier ou à sonder
<b>1- Toiture et étanchéité</b>	
Plaques ondulées.	Plaques en fibres-ciment.
Ardoises	Ardoises composite, ardoises en fibres-ciment.
Eléments ponctuels.	Conduits de cheminée, conduits de ventilation...
Revêtements bitumeux d'étanchéité.	Bardeaux d'asphalte ou bitume (« shingle »), pare-vapeur, revêtements et colles.
Accessoires de toitures.	Rivets, faîtages, closoirs.....
<b>2- FACADES</b>	
Panneaux-sandwichs.	Plaques, joints d'assemblage, tresses....
Bardages.	Plaques et « bacs » en fibres-ciment, ardoises en fibres-ciment, isolants sous bardage.
Appuis de fenêtres	Eléments en fibres-ciment.
<b>3 - Parois verticales intérieures et enduits</b>	
Murs et cloisons. Poteaux (périphériques et intérieurs).	Flocages, enduits projetés, revêtements durs (plaques planes en fibres-ciment), joints de dilatation.
Cloisons légères ou préfabriquées.	Flocages, enduits projetés, joints de dilatation, entourage de poteaux (carton, fibres- ciment, matériau sandwich, carton + plâtre), peintures intumescents, panneaux de cloisons, jonction entre panneaux préfabriqués et pieds/têtes de cloisons : tresse, carton, fibres-ciment
Gaines et coffres verticaux.	Flocage, enduits projetés ou lissés ou talochés ayant une fonction coupe-feu, panneaux.
Portes coupe-feu, portes pare-flammes	Vantaux et joints.
<b>4 – Plafonds et faux plafonds</b>	
Plafonds.	Flocages, enduits projetés, panneaux collés ou vissés, coffrages perdus (carton-amiante, fibres-ciment, composite).
Poutres et charpentes (périphériques et intérieures).	Flocages, enduits projetés, peintures intumescents
Interfaces entre structures.	Rebouchage de trémies, jonctions avec la façade, calfeutrements, joints de dilatation.
Gaines et coffres horizontaux.	Flocages, enduits projetés, panneaux, jonction entre panneaux.
Faux plafonds	Panneaux et plaques
<b>5. Revêtements de sol et de murs</b>	

Revêtements de sol (l'analyse doit concerner chacune des couches du revêtement).	Dalles plastiques, colles bitumineuses, les plastiques avec sous-couche, chape maigre, calfeutrement des passages de conduits, revêtement bitumineux des fondations.
Revêtement de murs	Sous-couches des tissus muraux, revêtements durs (plaques menuiserie, fibres-ciment), colles des carrelages
<b>6. Conduits, canalisations et équipements</b>	
Conduits de fluides (air, eaux, autres fluides).	Calorifugeage, enveloppe de calorifuge, conduits en fibres-ciment.
Conduits de vapeur, fumée, échappement.	Conduit en fibres-ciment, joints entre éléments, mastics, tresses, manchons.
Clapets/volets coupe-feu.	Clapet, volet, rebouchage.
Vide-ordures.	Conduit en fibres-ciment
<b>7. Ascenseurs et monte-charge</b>	
Portes palières.	Portes et cloisons palières.
Trémie, machinerie.	Flocage, bourre, mur/plancher, joint mousse.
<b>8. Equipements divers</b>	
Chaudières, tuyauteries, étuves, groupes électrogènes, convecteurs et radiateurs, aérothermes...	Bourres, tresses, joints, calorifugeages, peinture anti-condensation, plaques isolantes (internes et externes), tissu amiante.
<b>9. Installations industrielles</b>	
Fours, étuves, tuyauteries..	Bourre, tresses, joints, calorifugeages, peinture anti-condensation, plaques isolantes, tissu amiante, freins et embrayages.
<b>10. Coffrages perdus</b>	
Coffrages et fonds de coffrages perdus.	Eléments en fibres-ciment.

# **RAPPORT DE REPERAGE DE MATERIAUX ET PRODUITS SUSCEPTIBLES DE CONTENIR DE L'AMIANTE**

## **Avant TRAVAUX**

### **2. Conclusions du rapport**

**Dans le cadre de la mission décrit en tête de rapport, il a été repéré des matériaux et produits contenant de l'amiante.**  
**Tous les locaux ont été visités**

Remarques particulières : NEANT

#### 2.1. Liste des matériaux ou produits contenant de l'amiante

**Il est nécessaire d'avertir de la présence d'amiante toute personne pouvant intervenir sur ou à proximité des matériaux amiantés ou de ceux les recouvrant ou les protégeant.**

**Après analyse en laboratoire :**

<b>Prélèvement</b>	<b>Localisation</b>	<b>Description</b>
P05	B01	Enduit de sol gris
P20	B10	Enduit de sol gris
P27	B09	Joint blanc de fenêtre
P31	B09	Joint blanc de fenêtre
P34	B09	Plaque bitumineux noire

Obligations\* : Cf. obligations réglementaires §2.5

Recommandations\* : Cf. mesures d'ordre général §2.6



# RAPPORT DE REPERAGE DE MATERIAUX ET PRODUITS SUSCEPTIBLES DE CONTENIR DE L'AMIANTE Avant TRAVAUX

## 2.2. Liste des matériaux ou produits ne contenant pas d'amiante

Après analyse en laboratoire :

Prélèvement	Localisation	Description
P01	Comble	Joint noir de fenêtre
P02	Comble	Enduit de sol gris
P03	Escalier	Dalle de sol rouge et colle noire
P04	B01	Dalle de sol bleu foncé et colle de sol marron
P06	B10	Dalle de sol bleu clair
P07	B01	Dalle de faux plafond mouchetée
P08	B01	Isolation plafond
P09	B01	Revêtement mural jaune
P10	B01	Revêtement mural orange
P11	Escalier entrée	Dalle de sol moucheté + colle
P12	Escalier entrée	Nez de marche marron foncé
P13	Escalier entrée	Enduit mural blanc
P14	Escalier entrée	Dalle de faux plafond
P15	Couloir	Revêtement mural Blanc
P16	Couloir	Dalle de faux plafond
P17	Couloir	Dalle de faux plafond
P18	B11	Dalle de faux plafond
P19	Sanitaire	Dalle de faux plafond
P21	Couloir	Revêtement mural blanc
P22	Sanitaire 1	Dalle de faux plafond
P23	Sanitaire 1	Faïence blanche + colle
P24	Sanitaire1	Joint de lavabo blanc
P25	Sanitaire1	Dalle de sol
P26	B09	Joint jaune de fenêtre
P28	B09	Joint gris de fenêtre
P29	B09	Enduit mural gris
P30	B09	Mousse isolation noire
P32	B09	Enduit de rebouchage noir
P33	B09	Calorifuge
P35	B09	Plaque bitumineux noire
P36	B04	Dalle de faux plafond blanche
P37	B07	Dalle de faux plafond
P38	B05	Revêtements mural blanc
P39	B07	Dalle de sol marron
P40	B07	Enduit de sol gris
P41	B09	Joint étanchéité blanc
P42	B02	Isolation plafond gris
P43	B02	Dalle de faux plafond
P44	Façade extérieure	Enduit jaune
P45	Façade extérieur	Enduit rouge

P46	Façade extérieure	Joint de fenêtre
P47	Salle boîte aux lettres	Colle de sol rectangulaire rouge
P48	Salle boîte lettres	Colle de sol carré rouge
P49	Salle boîte lettres	Enduit mural jaune
P50	Salle boîtes lettres	Enduit mural jaune
P51	Salle boîtes lettres	Enduit mural blanc
P52	Salle boîtes lettres	Dalle de faux plafond
P53	Salle boîtes lettres	Isolation rose
P54	Départ colis	Dalle de faux plafond blanche
P55	Couloir rampe	Colle carrelage carré moucheté
P56	Salle de tri	Colle carrelage gris
P57	Guichet	Dalle de sol
P58	Guichet	Revêtements mural jaune
P59	Cafétéria	Dalle de sol marron mouchetée
P60	Couloir	Dalle de faux plafond
P61	Bureau 3	Dalle de sol
P62	Bureau 1	Revêtements mural jaune
P63	Chaufferie	Revêtements mural gris
P64	Chaufferie	Enduit gris
P65	Chaufferie	Enduit mural gris
P66	Chaufferie	Isolation plafond
P67	Chaufferie	Calorifuge jaune

#### Matériau ou produit qui par nature ne contient pas d'amiante

Description	Localisation
Fenêtre en PVC	Bâtiment
Bois	Bâtiment
Conduit PVC	Bâtiment
Fenêtre en aluminium	RDC

#### 2.3. Liste des matériaux et produits susceptibles de contenir de l'amiante pour lesquels des investigations et/ou des analyses ultérieures devront être effectués

Description	Localisation	Cause de non-prélèvement
Porte coupe-feu	Chaufferie	Risque de dégradation du matériel
Joint sous face des fenêtres	Bâtiment	Risque de dégradation de l'étanchéité des fenêtres
Tuyauterie enterrées	Sol	Pas d'accès

## **RAPPORT DE REPERAGE DE MATERIAUX ET PRODUITS SUSCEPTIBLES DE CONTENIR DE L'AMIANTE Avant TRAVAUX**

### 2.4. Plans de localisation des MPCA

Sont précisées sur le plan ou croquis les informations suivantes :

- La localisation des éventuels sondages complémentaires à l'inspection visuelle
- La localisation des prélèvements
- La localisation des matériaux et produits contenant de l'amiante ou susceptibles d'en contenir si des investigations et des analyses ultérieures doivent être effectuées pour conclure.

ZPSO 01 Discontinu : Joint de fenêtre P01  
ZPSO 02 Continu : Dalle de sol + Colle P03  
ZPSO 03 Continu : Dalle de sol bleue P04  
ZPSO 04 Continu : Enduit de sol P05  
ZPSO 05 Continu : Dalle de faux plafond Moucheté P07  
ZPSO 06 Continu : isolant jaune P08  
ZPSO 07 Discontinu : Revêtement mural jaune P09  
ZPSO 08 Continu : Enduit de sol P20  
ZPSO 09 Discontinu : Joint blanc de fenêtre P27  
ZPSO 10 Discontinu : Joint blanc de fenêtre P31  
ZPSO 11 Discontinu : Dalle de faux plafond P36  
ZPSO 12 Discontinu : Dalle de faux plafond P37  
ZPSO 13 Discontinu : Revêtement mural P38  
ZPSO 14 Discontinu : Dalle de sol P39  
ZPSO 15 Continu : Enduit de sol P40  
ZPSO 16 Continu : Enduit de façade P44  
ZPSO 17 Discontinu : Enduit de façade rouge P45  
ZPSO 18 Discontinu : Joint de fenêtre extérieur P46  
ZPSO 19 Continu : Colle de sol carrelage rectangulaire rouge P47  
ZPSO 20 Continu : Colle de sol carrelage carré rouge P48  
ZPSO 21 Continu : Colle de sol carrelage moucheté P55  
ZPSO 22 Continu : Colle de sol carrelage gris P56

## Plan Sous toiture

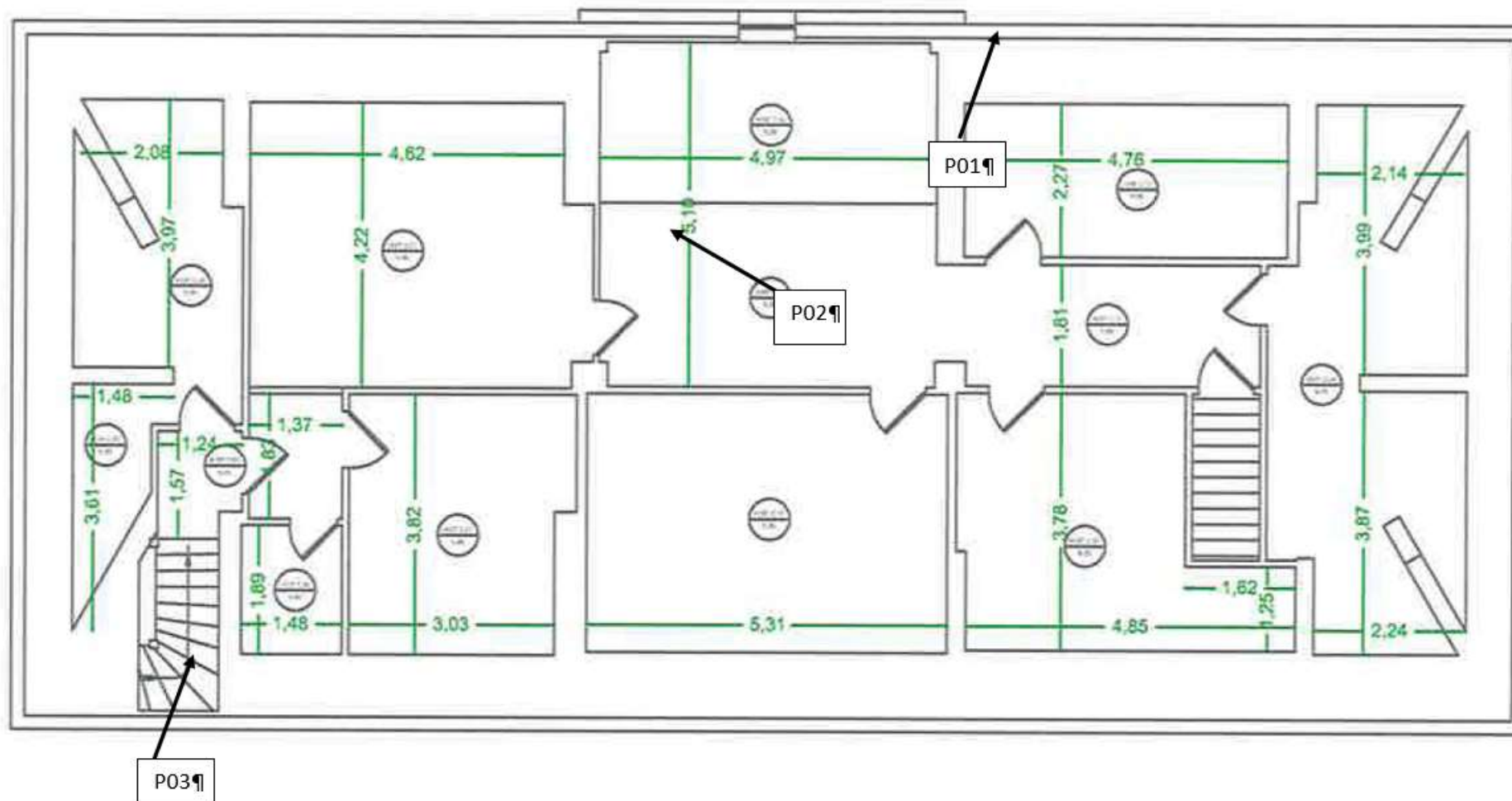

## Plan 1<sup>er</sup> étage

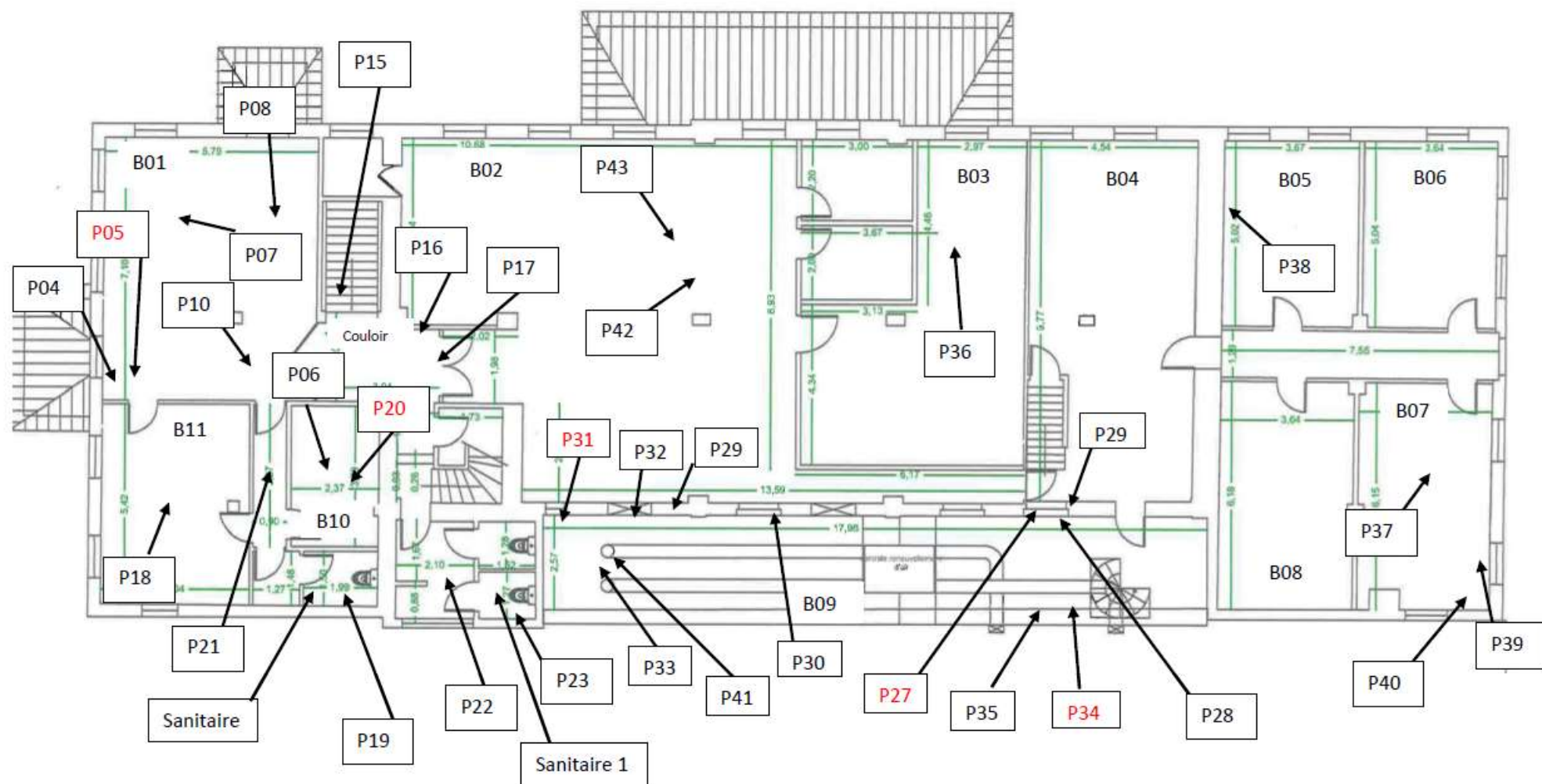



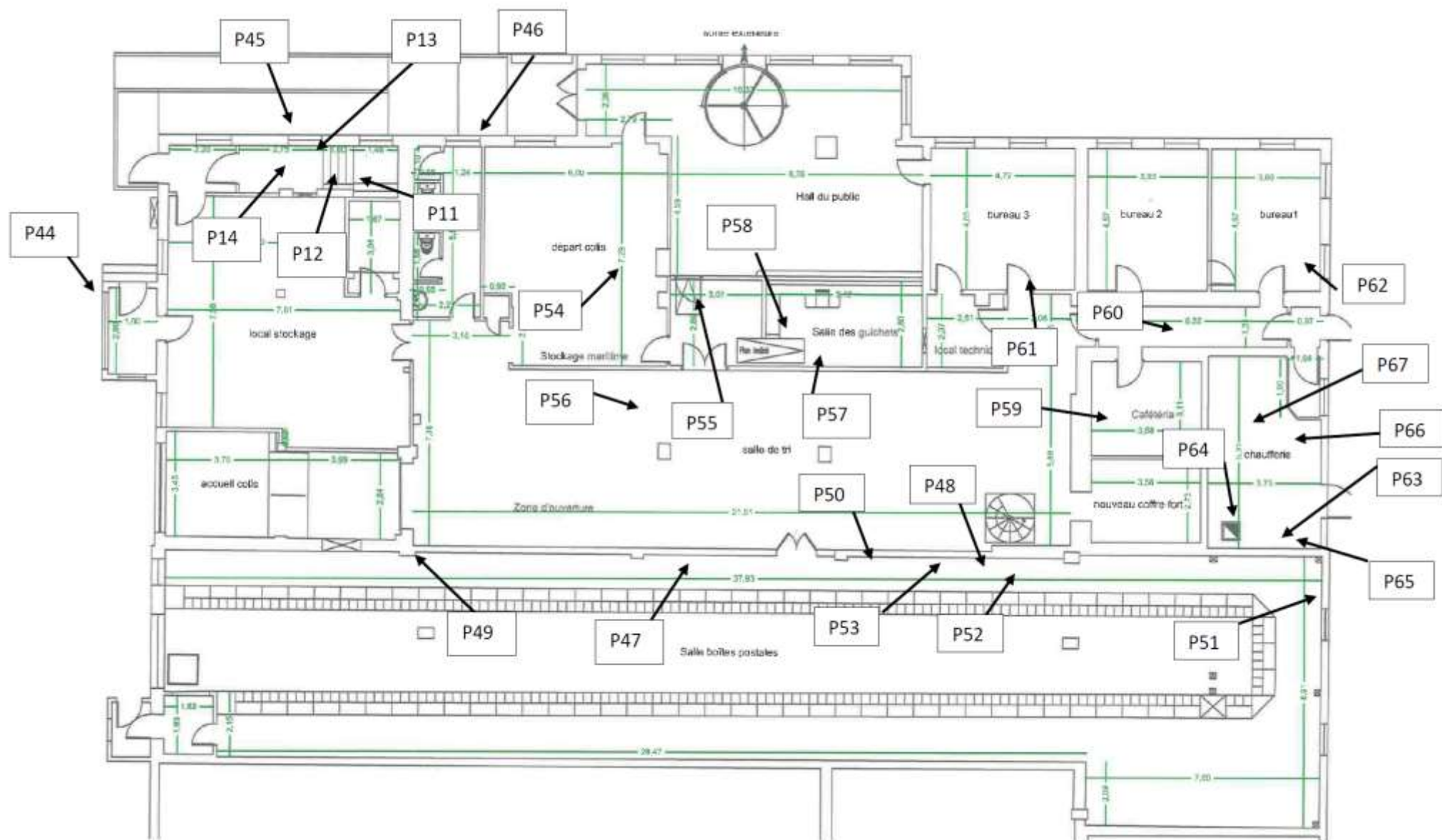

## Plan Rez de chaussée

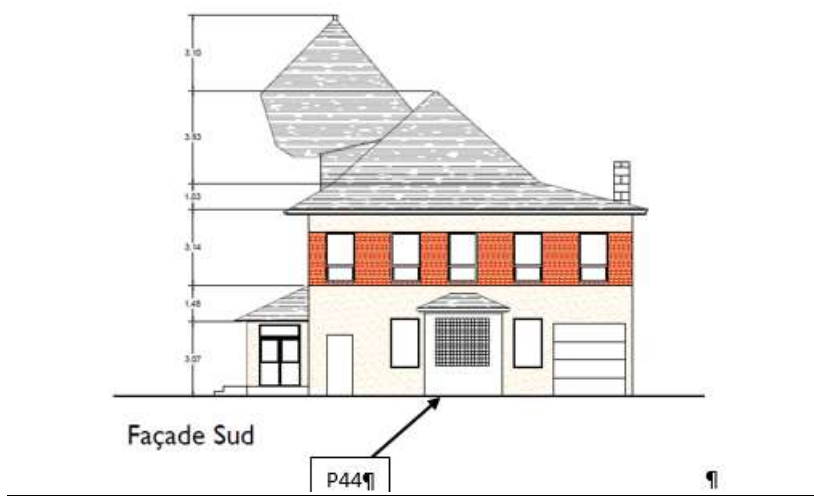
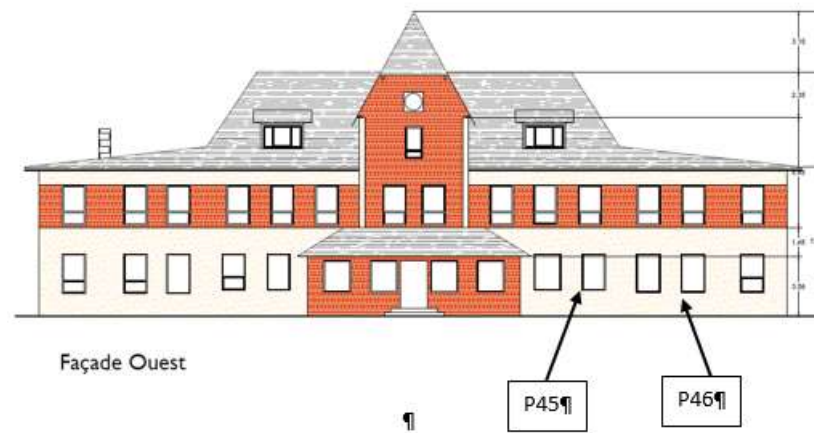



## Plan Façade







## Tableau des prélèvements



X	Site/localisation du prélèvement	Type d'échantillon	Présence d'amiante		N° Echantillon laboratoire §9.3	Photos (Annexe)
			OUI	NON		
P01	Comble	Joint noir de fenêtre		X	IT042312-12009	
P02	Comble	Enduit de sol gris		X	IT042312-12010	
P03	Escalier	Dalle de sol rouge et colle noire		X	IT042312-12011	
P04	B01	Dalle de sol bleu foncé et colle de sol marron		X	IT042312-12012	



P05	B01	Enduit de sol gris	X		IT042312-12013			
P06	B10	Dalle de sol bleu clair		X	IT042312-12014			
P07	B01	Dalle de faux plafond mouchetée		X	IT042312-12015			
P08	B01	Isolation plafond		X	IT042312-12016			
P09	B01	Revêtement mural jaune		X	IT042312-12017			

P10	B01	Revêtement mural orange		X	IT042312-12018			
P11	Escalier entrée	Dalle de sol moucheté + colle		X	IT042312-12019			
P12	Escalier entrée	Nez de marche marron foncé		X	IT042312-12020			
P13	Escalier entrée monté d'escalier	Enduit mural blanc		X	IT042312-12021			
P14	Escalier entrée	Dalle de faux plafond		X	IT042312-12022			





P15	Couloir	Revêtement mural Blanc		X	IT042312-12023			
P16	Couloir	Dalle de faux plafond		X	IT042312-12024			
P17	Couloir	Dalle de faux plafond		X	IT042312-12025			
P18	B11	Dalle de faux plafond		X	IT042312-12026			
P19	Sanitaire	Dalle de faux plafond		X	IT042312-12027			

P20	B10	Enduit de sol gris	X		IT042312-12028			
P21	Couloir	Revêtement mural blanc		X	IT042312-12029			
P22	Sanitaire 1	Dalle de faux plafond		X	IT042312-12030			
P23	Sanitaire 1	Faïence blanche + colle		X	IT042312-12031			
P24	Sanitaire1	Joint de lavabo blanc		X	IT042312-12032			

P25	Sanitaire1	Dalle de sol		X	IT042312-12033	
P26	B09	Joint jaune de fenêtre		X	IT042312-12034	
P27	B09	Joint blanc de fenêtre	X		IT042312-12035	
P28	B09	Joint gris de fenêtre		X	IT042312-12036	

P29	B09	Enduit mural gris		X	IT042312-12037			
P30	B09	Mousse isolation noire		X	IT042312-12038			
P31	B09	Joint blanc de fenêtre		X	IT042312-12039			
P32	B09	Enduit de rebouchage noir		X	IT042312-12040			



P33	B09	Calorifuge		X	IT042312-12041	
P34	B09	Plaque bitumineux noire	X		IT042312-12042	
P35	B09	Plaque bitumineux noire		X	IT042312-12043	
P36	B04	Dalle de faux plafond blanche		X	IT042312-12044	
P37	B07	Dalle de faux plafond		X	IT042312-12045	





P38	B05	Revêtements mural blanc		X	IT042312-12046			
P39	B07	Dalle de sol marron		X	IT042312-12047			
P40	B07	Enduit de sol gris		X	IT042312-12048			
P41	B09	Joint étanchéité blanc		X	IT042312-12049			
P42	B02	Isolation plafond gris		X	IT042312-12050			



P43	B02	Dalle de faux plafond		X	IT042312-12051			
P44	Façade extérieure	Enduit jaune		X	IT042312-12052			
P45	Façade extérieur	Enduit rouge		X	IT042312-12053			
P46	Façade extérieure	Joint de fenêtre		X	IT042312-12054			
P47	Salle boîte aux lettres	Colle de sol rectangulaire rouge		X	IT042312-12055			

P48	Salle boîte lettres	Colle de sol carré rouge		X	IT042312-12056			
P49	Salle boîte lettres	Enduit mural jaune		X	IT042312-12057			
P50	Salle boîtes lettres	Enduit mural jaune		X	IT042312-12058			
P51	Salle boîtes lettres	Enduit mural blanc		X	IT042312-12059			
P52	Salle boîtes lettres	Dalle de faux plafond		X	IT042312-12060			

P53	Salle boîtes lettres	Isolation rose		X	IT042312-12061			
P54	Départ colis	Dalle de faux plafond blanche		X	IT042312-12062			
P55	Couloir rampe	Colle carrelage carré moucheté		X	IT042312-12063			
P56	Salle de tri	Colle carrelage gris		X	IT042312-12064			
P57	Guichet	Dalle de sol		X	IT042312-12065			

P58	Guichet	Revêtements mural jaune		X	IT042312-12066			
P59	Cafétéria	Dalle de sol marron mouchetée		X	IT042312-12067			
P60	Couloir	Dalle de faux plafond		X	IT042312-12068			
P61	Bureau 3	Dalle de sol		X	IT042312-12069			
P62	Bureau 1	Revêtements mural jaune		X	IT042312-12070			

P63	Chaufferie	Revêtements mural gris		X	IT042312-12071			
P64	Chaufferie	Enduit gris		X	IT042312-12072			
P65	Chaufferie	Enduit mural gris		X	IT042312-12073			
P66	Chaufferie	Isolation plafond		X	IT042312-12074			
P67	Chaufferie	Calorifuge jaune		X	IT042312-12075			

# **RAPPORT DE REPERAGE DE MATERIAUX ET PRODUITS SUSCEPTIBLES DE CONTENIR DE L'AMIANTE Avant TRAVAUX**

## **3. Description générale du bien**

Bâtiment public - la poste de SPM

### 3.1. Description générale du lot

Le bâtiment est constitué de comble, R+1 et RDC

### 3.2. Tableau récapitulatif des pièces visitées

Nom	Descriptif	Schémas / photos
RDC	Plafond : - dalle de faux plafond Sol : - carrelage, dalle de sol Mur : - Brique, plâtre	Néant
R+1	Plafond : - dalle de faux plafond Sol : - Enduit, dalle de sol Mur : - Agglos	Néant
Comble	Plafond : - charpente bois Sol : - Enduit Mur : - Briques	Néant

# **RAPPORT DE REPERAGE DE MATERIAUX ET PRODUITS SUSCEPTIBLES DE CONTENIR DE L'AMIANTE Avant TRAVAUX**

## **4. Réalisation du repérage**

Date du repérage 07/12/2023

Documents remis par le donneur d'ordre à l'opérateur de repérage Plan du bâtiment

Représentant du propriétaire (accompagnateur) La poste SPM

### 4.1. Liste des pièces visitées

Toutes les pièces ont été visitées

### 4.2. Pièces ou parties de l'immeuble non visitées

Pièces ou parties d'immeuble	Raison de l'absence de visite
Sous-sol	Pas d'accès
Conduites en sous-sol	Pas d'accès
Câbles électriques	Circuits en fonction

L'attention du propriétaire est attirée sur le fait que les obligations réglementaires prévues aux articles R. 1334-15 à R1334-18 du code de la santé publique ne sont pas remplies.

### 4.3 Conditions de réalisation du repérage

Le repérage amiante avant travaux, contient les informations sur la présence d'amiante dans les matériaux et produits du bâtiment afin d'informer les intervenants réalisant des activités ou interventions sur des matériaux et/ou équipements susceptibles de libérer des fibres d'amiante selon l'annexe I de l'arrêté du 16 juillet 2019.

Il consiste à identifier et localiser, par inspections visuelles et investigations approfondies pouvant être destructives, l'ensemble des matériaux et produits contenant de l'amiante incorporés ou faisant indissociablement corps avec les locaux et les zones de l'immeuble objet des travaux.

Lorsque l'absence de marquages spécifiques ou de documents ne permet pas à l'opérateur de repérage d'attester de la présence ou de la non présence d'amiante dans les matériaux et produits, des prélèvements seront effectués afin de déterminer par analyse la présence ou non d'amiante.

Le donneur d'ordre est tenu : de fournir la liste des immeubles ou parties d'immeuble bâtis concernés ainsi que, pour chaque immeuble, la date de délivrance du permis de construire et les années de construction, modification réhabilitation, si elles sont connues de fournir le programme détaillé des travaux de fournir les plans à jour du ou des immeubles bâtis ou, à défaut, des croquis de fournir les moyens d'accès nécessaires à mettre en œuvre pour accéder à certains matériaux (escabeau, échelle, échafaudage, plateforme élévatrice de personnes...) et d'en définir les conditions d'utilisation.

De procéder aux démontages nécessitant des outillages et/ou aux investigations approfondies destructives demandées par l'opérateur de repérage de désigner un accompagnateur ayant connaissance des lieux et des procédures spécifiques s'y attachant d'informer les occupants et les exploitants de la mission de repérage devant être réalisée et de les évacuer le cas échéant

## **Procédures de prélèvement :**

Les prélèvements sur des matériaux ou produits susceptibles de contenir de l'amiante sont réalisés en vertu des dispositions du Code du Travail.

Le matériel de prélèvement est adapté à l'opération à réaliser afin de générer le minimum de poussières. Dans le cas où une émission de poussières est prévisible, le matériau ou produit est mouillé à l'eau à l'endroit du prélèvement (sauf risque électrique) et, si nécessaire, une protection est mise en place au sol ; de même, le point de prélèvement est stabilisé après l'opération (pulvérisation de vernis ou de laque, par exemple).

Pour chaque prélèvement, des outils propres et des gants à usage unique sont utilisés afin d'éliminer tout risque de contamination croisée. Dans tous les cas, les équipements de protection individuelle sont à usage unique.

L'accès à la zone à risque (sphère de 1 à 2 mètres autour du point de prélèvement) est interdit pendant l'opération. Si l'accompagnateur doit s'y tenir, il porte les mêmes équipements de protection individuelle que l'opérateur de repérage.

L'échantillon est immédiatement conditionné, après son prélèvement, dans un double emballage individuel étanche.

Les informations sur toutes les conditions existantes au moment du prélèvement susceptible d'influencer l'interprétation des résultats des analyses (environnement du matériau, contamination éventuelle, etc.) seront, le cas échéant, mentionnées dans la fiche d'identification et de cotation en annexe.

## **Informations sur les prélèvements :**

A - Motifs qui ont pu conduire à réduire ou augmenter le nombre de prélèvements tel qu'indiqué en Annexe 1 de la norme

NFX 46-020 pour chacun des matériaux et produits repérés :

Néant

B - Informations sur toutes les conditions existantes susceptibles d'influencer l'interprétation des résultats des sondages

(Environnement du matériau, contamination éventuelle,) :

Néant

C - Informations sur toutes les conditions existantes au moment du prélèvement susceptible d'influencer l'interprétation des résultats des analyses (environnement du matériau, contamination éventuelle...) :

Néant



# RAPPORT DE REPERAGE DE MATERIAUX ET PRODUITS SUSCEPTIBLES DE CONTENIR DE L'AMIANTE Avant TRAVAUX

## 5. Résultats détaillés du repérage

Localisation	inspection				Matériaux ou produits susceptibles de contenir de l'Amiante		
	Composant de la construction	Partie du composant inspecté	description	Sondage	Prélèvement	Conclusion	
				N° (Type)		Présence/Absence d'amiante	Etat de conservation ou type de recommandation
Comble	Fenêtre	Joint	Joint noir	Oui visuel ZPSO 01	P01	<b>Absence d'amiante</b>	S/O
Comble	Sol	Enduit	Enduit gris	Oui visuel	P02	<b>Absence d'amiante</b>	S/O
Escalier	Marche	Dalle et colle	Dalle rouge et colle noire	Oui visuel ZPSO 02	P03	<b>Absence d'amiante</b>	S/O
B01	Sol	Dalle et colle	Dalle bleu foncé et colle marron	Oui visuel ZPSO 03	P04	<b>Absence d'amiante</b>	S/O
<b>B01</b>	<b>Sol</b>	<b>Enduit</b>	<b>Enduit gris</b>	<b>Oui visuel ZPSO 04</b>	<b>P05</b>	<b>Présence d'amiante</b>	<b>NON ETANCHE ND</b>
B10	Plafond	Faux plafond	Dalle mouchetée	Oui visuel	P06	<b>Absence d'amiante</b>	S/O
B01	Plafond	Isolation	Isolation	Oui visuel ZPSO 05	P07	<b>Absence d'amiante</b>	S/O
B01	Mur	Revêtement	Revêtement jaune	Oui visuel ZPSO 06	P08	<b>Absence d'amiante</b>	S/O
B01	Mur	Revêtement	Revêtement orange	Oui visuel ZPSO 07	P09	<b>Absence d'amiante</b>	S/O
B01	Sol	Dalle + colle	Dalle moucheté + colle	Oui visuel	P10	<b>Absence d'amiante</b>	S/O
Escalier entrée	Escalier	Nez de marche marron foncé	Marche marron foncé	Oui visuel	P11	<b>Absence d'amiante</b>	S/O
Escalier entrée	Mur	Enduit mural blanc	Enduit blanc	Oui visuel	P12	<b>Absence d'amiante</b>	S/O
Escalier entrée	Plafond	Dalle de faux plafond	Dalle	Oui visuel	P13	<b>Absence d'amiante</b>	S/O
Escalier entrée	Mur	Revêtement mural	Revêtement Blanc	Oui visuel	P14	<b>Absence d'amiante</b>	S/O

Couloir	Plafond	Faux plafond	Dalle	Oui visuel	P15	Absence d'amiante	S/O
Couloir	Plafond	Faux plafond	Dalle	Oui visuel	P16	Absence d'amiante	S/O
Couloir	Plafond	Faux plafond	Dalle	Oui visuel	P17	Absence d'amiante	S/O
B11	Plafond	Faux plafond	Dalle	Oui visuel	P18	Absence d'amiante	S/O
Sanitaire	Plafond	Faux plafond	Dalle mouchetée	Oui visuel	P19	Absence d'amiante	S/O
B10	Sol	Enduit	Enduit gris	Oui visuel ZPSO 08	P20	Présence d'amiante	NON ETANCHE ND
Couloir	Mur	Revêtement mural	Revêtement blanc	Oui visuel	P21	Absence d'amiante	S/O
Sanitaire 1	Plafond	Dalle de faux plafond	Dalle de faux plafond	Oui visuel	P22	Absence d'amiante	S/O
Sanitaire 1	Mur	Faïence + colle	Faïence blanche + colle	Oui visuel	P23	Absence d'amiante	S/O
Sanitaire1	Lavabo	Joint	Joint blanc	Oui visuel	P24	Absence d'amiante	S/O
Sanitaire1	Sol	Dalle	Dalle	Oui visuel	P25	Absence d'amiante	S/O
Couloir	Fenêtre	Joint	Joint jaune	Oui visuel	P26	Absence d'amiante	S/O
B09	Fenêtre	Joint	Joint blanc	Oui visuel ZPSO 09	P27	Présence d'amiante	D
B09	Fenêtre	Joint	Joint gris	Oui visuel	P28	Absence d'amiante	S/O
B09	Mur	Enduit	Enduit gris	Oui visuel	P29	Absence d'amiante	S/O
B09	Isolation	Mousse isolation	Isolation noire	Oui visuel	P30	Absence d'amiante	S/O
B09	Fenêtre	Joint	Joint blanc	Oui visuel ZPSO 10	P31	Présence d'amiante	D
B09	Mur	Enduit	Enduit de rebouchage noir	Oui visuel	P32	Absence d'amiante	S/O
B09	Calorifuge	Calorifuge	Calorifuge	Oui visuel	P33	Absence d'amiante	S/O

B09	Toiture intérieure	Plaque bitumineux	Bitumineux noire	Oui visuel	P34	Présence d'amiante	D
B09	Mur	Plaque bitumineux	Plaque bitumineux noire	Oui visuel	P35	Absence d'amiante	S/O
B04	Plafond	Faux plafond	Dalle blanche	Oui visuel ZPSO 11	P36	Absence d'amiante	S/O
B07	Plafond	Faux plafond	Dalle	Oui visuel ZPSO 12	P37	Absence d'amiante	S/O
B05	Mur	Revêtements	Revêtements blanc	Oui visuel ZPSO 13	P38	Absence d'amiante	S/O
B07	Sol	Dalle	Dalle marron	Oui visuel ZPSO 14	P39	Absence d'amiante	S/O
B07	Sol	Enduit	Enduit gris	Oui visuel ZPSO 15	P40	Absence d'amiante	S/O
B09	Joint étanchéité blanc	Joint étanchéité blanc	Joint étanchéité blanc	Oui visuel	P41	Absence d'amiante	S/O
B02	Plafond	Isolation	Isolation gris	Oui visuel	P42	Absence d'amiante	S/O
B02	Plafond	Faux plafond	Dalle	Oui visuel	P43	Absence d'amiante	S/O
Façade extérieure	Enduit jaune	Enduit jaune	Enduit jaune	Oui visuel ZPSO 16	P44	Absence d'amiante	S/O
Façade extérieur	Façade extérieur	Enduit	Enduit rouge	Oui visuel ZPSO 17	P45	Absence d'amiante	S/O
Façade extérieure	Fenêtre	Joint	Joint	Oui visuel ZPSO 18	P46	Absence d'amiante	S/O
Salle boîte aux lettres	Sol	Colle	Colle rouge	Oui visuel ZPSO 19	P47	Absence d'amiante	S/O
Salle boîte lettres	Sol	Colle	Colle rouge	Oui visuel ZPSO 20	P48	Absence d'amiante	S/O
Salle boîte lettres	Mur	Enduit	Enduit jaune	Oui visuel	P49	Absence d'amiante	S/O
Salle boîtes lettres	Mur	Enduit	Enduit I jaune	Oui visuel	P50	Absence d'amiante	S/O
Salle boîtes lettres	Mur	Enduit	Enduit blanc	Oui visuel	P51	Absence d'amiante	S/O

Salle boîtes lettres	Plafond	Faux plafond	Dalle	Oui visuel	P52	<b>Absence d'amiante</b>	S/O
Salle boîtes lettres	Plafond	Isolation	Isolation rose	Oui visuel	P53	<b>Absence d'amiante</b>	S/O
Départ colis	Plafond	Faux plafond	Dalle blanche	Oui visuel	P54	<b>Absence d'amiante</b>	S/O
Couloir rampe	Sol	Colle carrelage carré	Colle	Oui visuel ZPSO 21	P55	<b>Absence d'amiante</b>	S/O
Salle de tri	Sol	Colle	Colle gris	Oui visuel ZPSO 22	P56	<b>Absence d'amiante</b>	S/O
Guichet	Sol	Dalle	Dalle	Oui visuel	P57	<b>Absence d'amiante</b>	S/O
Guichet	Mur	Revêtements	Revêtements jaune	Oui visuel	P58	<b>Absence d'amiante</b>	S/O
Cafétéria	Sol	Dalle	Dalle marron mouchetée	Oui visuel	P59	<b>Absence d'amiante</b>	S/O
Couloir	Plafond	Faux plafond	Dalle	Oui visuel	P60	<b>Absence d'amiante</b>	S/O
Bureau 3	Sol	Dalle	Dalle	Oui visuel	P61	<b>Absence d'amiante</b>	S/O
Bureau 1	Mur	Revêtements	Revêtements jaune	Oui visuel	P62	<b>Absence d'amiante</b>	S/O
Chaufferie	Mur	Revêtements	Revêtements gris	Oui visuel	P63	<b>Absence d'amiante</b>	S/O
Chaufferie	Cheminée	Enduit	Enduit gris	Oui visuel	P64	<b>Absence d'amiante</b>	S/O
Chaufferie	Mur	Enduit	Enduit gris	Oui visuel	P65	<b>Absence d'amiante</b>	S/O
Chaufferie	Plafond	Isolation	Isolation	Oui visuel	P66	<b>Absence d'amiante</b>	S/O
Chaufferie	Conduit	Calorifuge	Calorifuge jaune	Oui visuel	P67	<b>Absence d'amiante</b>	S/O

## **LEGENDE :**

ETANCHE :	protection physique étanche
NON ETANCHE :	protection physique non étanche
ABS :	absence de protection physique
ND :	matériau non dégradé
D :	matériau dégradé
PONCT :	dégradation ponctuelle
GEN :	dégradation généralisée
DEG FAIBLE :	risque de dégradation faible ou à terme
DEG RAPIDE :	risque de dégradation rapide
EXT FAIBLE :	risque faible d'extension de la dégradation
EXT TERME :	risque d'extension à terme de la dégradation
EXT RAPIDE :	risque d'extension rapide de la dégradation
S/O :	Sans objet

## **Observations :**

ZPSO 01 Discontinu : Joint de fenêtre P01  
ZPSO 02 Continu : Dalle de sol + Colle P03  
ZPSO 03 Continu : Dalle de sol bleue P04  
ZPSO 04 Continu : Enduit de sol P05  
ZPSO 05 Continu : Dalle de faux plafond Moucheté P07  
ZPSO 06 Continu : isolant jaune P08  
ZPSO 07 Discontinu : Revêtement mural jaune P09  
ZPSO 08 Continu : Enduit de sol P20  
ZPSO 09 Discontinu : Joint blanc de fenêtre P27  
ZPSO 10 Discontinu : Joint blanc de fenêtre P31  
ZPSO 11 Discontinu : Dalle de faux plafond P36  
ZPSO 12 Discontinu : Dalle de faux plafond P37  
ZPSO 13 Discontinu : Revêtement mural P38  
ZPSO 14 Discontinu : Dalle de sol P39  
ZPSO 15 Continu : Enduit de sol P40  
ZPSO 16 Continu : Enduit de façade P44  
ZPSO 17 Discontinu : Enduit de façade rouge P45  
ZPSO 18 Discontinu : Joint de fenêtre extérieur P46  
ZPSO 19 Continu : Colle de sol carrelage rectangulaire rouge P47  
ZPSO 20 Continu : Colle de sol carrelage carré rouge P48  
ZPSO 21 Continu : Colle de sol carrelage moucheté P55  
ZPSO 22 Continu : Colle de sol carrelage gris P56

**Cachet de l'opérateur**

**Date de la visite et établissement de l'état**

Visite effectuée le : 07/12/2023/2023

Par : Alain siciliano

Rapport éditée le : 08/12/2023

A : Rognac



# RAPPORT DE REPERAGE DE MATERIAUX ET PRODUITS SUSCEPTIBLES DE CONTENIR DE L'AMIANTE Avant TRAVAUX

## 6 Quantité estimé des MPCA

Estimation de la quantité des matériaux et produit repérés amianté, conformément à l'Arrêté du 16 juillet 2019 : ANNEXE 2-6

N° Prèle	Localisation	Description	Quantités PMCA		Type de recommandation
			Unités ml, M <sup>2</sup> , U	Tonnes	
P05	B01	Enduit de sol gris	40 M <sup>2</sup>		retrait
P20	B10	Enduit de sol gris	30 M <sup>2</sup>		retrait
P27	B09	Joint blanc de fenêtre	6 U		retrait
P31	B09	Joint blanc de fenêtre	6 U		retrait
P34	B09	Plaque bitumineux noire	3 M <sup>2</sup>		retrait

### 7. Attestation sur l'honneur

Je, soussigné Responsable, atteste sur l'honneur être en situation régulière au regard de l'article L 271-6 du Code de la Construction et de l'Habitation.

J'atteste également disposer des moyens en matériel et en personnel nécessaires à l'établissement des constats et diagnostics composant le dossier.

Conformément à l'exigence de l'article R 271-3 du même code, j'atteste n'avoir aucun lien de nature à porter atteinte à mon impartialité et à mon indépendance, ni avec le propriétaire ou son mandataire qui fait appel à moi, ni avec une entreprise pouvant réaliser des travaux sur les ouvrages, installations ou équipements pour lesquels il m'est demandé d'établir le présent diagnostic.

En complément à cette attestation sur l'honneur, je joins mes états de compétences validés par la certification, ainsi que mon attestation d'assurance

CAPS SECURITE



## 8. Attestation d'assurance

### ATTESTATION D'ASSURANCE



### Allianz Responsabilité Civile Activités de Services

Allianz IARD dont le siège social est situé, 1 cours Michelet, CS 30051, 92076 Paris La Défense, atteste que :

**CAPS SECURITE**  
185, rue Camille Desmoulins  
13340 Rognac  
Siret : 81303225700012

est titulaire d'un contrat d'assurance Responsabilité Civile Professionnelle souscrit sous le n°61892847

Ce contrat a pour objet de :

- satisfaire aux obligations édictées par l'ordonnance n° 2005 – 655 du 8 juin 2005 et son décret d'application n° 2006 - 1114 du 5 septembre 2006, codifié aux articles R 271- 1 à R 212- 4 et L 271- 4 à L 271-6 du Code de la construction et de l'habitation, ainsi que ses textes subséquents ;
- garantir l'Assuré contre les conséquences pécuniaires de la responsabilité civile professionnelle qu'il peut encourir à l'égard d'autrui du fait des activités, telles que déclarées aux Dispositions Particulières, à savoir :

Diagnostics du Dossier de Diagnostic Technique DDT

- Constat de Risque d'exposition au plomb (CREP)
- Etat mentionnant la présence ou l'absence de matériaux ou produits contenant de l'amiante

Autres diagnostics

- Diagnostic Technique Amiante (DTA)
- Contrôle visuel amiante – Diagnostic amiante avant travaux/démolition norme NFX46-020 sans préconisation de travaux
- Contrôle visuel amiante – Diagnostic amiante après travaux norme NF X46-021 sans préconisation de travaux
- Contrôle périodique amiante norme NF X46-20
- Diagnostic plomb avant travaux/démolition
- Diagnostic plomb après travaux/démolition
- Diagnostic Coordinateur Santé Protection Sécurité (SPS)

Et ce dans les limites suivantes :

Montant de la garantie de Responsabilité Civile Professionnelle : 500 000 EUR par année d'assurance dans la limite de 300 000 EUR par sinistre

La présente attestation, valable du **30 avril 2023 au 29 avril 2024**, a pour objet d'attester de l'existence d'un contrat. Elle ne constitue pas une présomption d'application des garanties et ne peut engager Allianz IARD au-delà des conditions et limites du contrat auxquelles elle se réfère.

Toute adjonction autre que les cachet et signature du représentant de la Société est réputée non écrite.

Etablie à Paris La Défense, le 04/05/2023

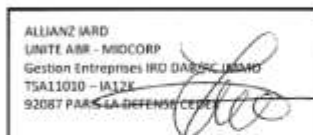

Pour Allianz IARD

Allianz I.A.R.D.  
Entreprise régie par le Code des assurances  
S.A. au capital de 991.967.200 euros

Siège social  
1 cours Michelet – CS 30051 – 92076 Paris La Défense Cedex  
542 110 291 R.C.S. Nanterre



## 9. Certificat de compétences



### Certificat de compétences Diagnosticueur Immobilier

N° CPDI 6074 Version 001

Je soussignée, Juliette JANNOT, Directrice Générale d'I.Cert, atteste que :

**Monsieur SICILIANO Alain**

Est certifié(e) selon le référentiel I.Cert en vigueur (CPE DI DR 01 (cycle de 5 ans) - CPE DI DR 06 (cycle de 7 ans)), dispositif de certification de personnes réalisant des diagnostics immobiliers pour les missions suivantes :

Amiante avec mention	Amiante Avec Mention Date d'effet : 12/07/2021 - Date d'expiration : 11/07/2028
Amiante sans mention	Amiante Sans Mention Date d'effet : 12/07/2021 - Date d'expiration : 11/07/2028
Plomb	Plomb : Constat du risque d'exposition au plomb Date d'effet : 12/07/2021 - Date d'expiration : 11/07/2028

En foi de quoi ce certificat est délivré, pour valoir et servir ce que de droit,  
Edité à Saint-Grégoire, le 13/07/2021,

Arrêté du 21 novembre 2006 modifié définissant les critères de certification des compétences des personnes physiques opérant des constats de risque d'exposition au plomb, des diagnostics du risque d'inondation par le plomb des peintures ou des conduits après travaux en présence de plomb, et les critères d'accréditation des organismes de certification - Arrêté du 25 juillet 2016 définissant les critères de certification des compétences des personnes physiques opérant des repérages, d'évaluation périodique de l'état de conservation des matériaux et produits contenant de l'amiante, et d'examen visuel après travaux dans les immeubles bâtis et les critères d'accréditation des organismes de certification - Arrêté du 8 novembre 2019 relatif aux compétences des personnes physiques opérant des repérages, d'évaluation périodique de l'état de conservation des matériaux et produits contenant de l'amiante, et d'examen visuel après travaux dans les immeubles bâtis ou Arrêté du 21 novembre 2006 définissant les critères de certification des compétences des personnes physiques opérant des repérages et de diagnostic amiante dans les immeubles bâtis et les critères d'accréditation des organismes de certification - Arrêté du 30 octobre 2006 modifié définissant les critères de certification des compétences des personnes physiques réalisant l'état relatif à la présence de termites dans le bâtiment et les critères d'accréditation des organismes de certification - Arrêté du 14 octobre 2006 modifié définissant les critères de certification des compétences des personnes physiques réalisant le diagnostic de performance énergétique ou l'attribution de prime en compte de la réglementation thermique, et les critères d'accréditation des organismes de certification - Arrêté du 6 avril 2007 modifié définissant les critères de certification des compétences des personnes physiques réalisant l'état de l'installation intérieure de gaz et les critères d'accréditation des organismes de certification - Arrêté du 8 juillet 2008 modifié définissant les critères de certification des compétences des personnes physiques réalisant l'état de l'installation intérieure d'électricité et les critères d'accréditation des organismes de certification - Arrêté du 2 juillet 2010 modifié définissant les critères de certification des opérateurs de diagnostic technique et des organismes de formation et d'accréditation des organismes de certification.

**I.Cert**  
Institut de Certification

Certification de personnes  
Diagnosticueur  
Portée disponible sur [www.icert.fr](http://www.icert.fr)  
Parc d'Affaires, Espace Performance – Bât K – 35760 Saint-Grégoire

**cofrac**  
ACCREDITATION  
N° 4-0023  
PORTÉE  
CERTIFICATION DES  
PERSONNES  
WWW.COFRAC.FR

CPE DI FR 11 rev17

## **10. Annexes**

10. Annexes.....	39
10.1. Recommandations générales de sécurité.....	40
10.2 Rapports d'analyse en laboratoire des matériaux prélevés : .....	43
Rapport d'analyse laboratoire.....	67 Page(s)

# Mission de repérage des matériaux et produits contenant de l'Amiante

## 10.1. Recommandations générales de sécurité

L'identification des matériaux et produits contenant de l'amiante est un préalable à l'évaluation et à la prévention des risques liés à la présence d'amiante dans un bâtiment. Elle doit être complétée par la définition et la mise en oeuvre de mesures de gestion adaptées et proportionnées pour limiter l'exposition des occupants présents temporairement ou de façon permanente dans le bâtiment et des personnes appelées à intervenir sur les matériaux ou produits contenant de l'amiante. Les recommandations générales de sécurité définies ci-après rappellent les règles de base destinées à prévenir les expositions. Le propriétaire (ou, à défaut, l'exploitant) de l'immeuble concerné adapte ces recommandations aux particularités de chaque bâtiment et de ses conditions d'occupation ainsi qu'aux situations particulières rencontrées.

Ces recommandations générales de sécurité ne se substituent en aucun cas aux obligations réglementaires existantes en matière de prévention des risques pour la santé et la sécurité des travailleurs, inscrites dans le code du travail.

### 1. Informations générales

#### a) Dangerosité de l'amiante

Les maladies liées à l'amiante sont provoquées par l'inhalation des fibres. Toutes les variétés d'amiante sont classées comme substances cancérogènes avérées pour l'homme. Elles sont à l'origine de cancers qui peuvent atteindre soit la plèvre qui entoure les poumons (mésothéliomes), soit les bronches et/ou les poumons (cancers broncho-pulmonaires). Ces lésions surviennent longtemps (souvent entre 20 à 40 ans) après le début de l'exposition à l'amiante. Le Centre international de recherche sur le cancer (CIRC) a également établi récemment un lien entre exposition à l'amiante et cancers du larynx et des ovaires. D'autres pathologies, non cancéreuses, peuvent également survenir en lien avec une exposition à l'amiante. Il s'agit exceptionnellement d'épanchements pleuraux (liquide dans la plèvre) qui peuvent être récidivants ou de plaques pleurales (qui épaississent la plèvre). Dans le cas d'empoussièrement important, habituellement d'origine professionnelle, l'amiante peut provoquer une sclérose (asbestose) qui réduira la capacité respiratoire et peut dans les cas les plus graves produire une insuffisance respiratoire parfois mortelle. Le risque de cancer du poumon peut être majoré par l'exposition à d'autres agents cancérogènes, comme la fumée du tabac.

#### b) Présence d'amiante dans des matériaux et produits en bon état de conservation

L'amiante a été intégré dans la composition de nombreux matériaux utilisés notamment pour la construction. En raison de son caractère cancérogène, ses usages ont été restreints progressivement à partir de 1977, pour aboutir à une interdiction totale en 1997.

En fonction de leur caractéristique, les matériaux et produits contenant de l'amiante peuvent libérer des fibres d'amiante en cas d'usure ou lors d'interventions mettant en cause l'intégrité du matériau ou produit (par exemple perçage, ponçage, découpe, friction...). Ces situations peuvent alors conduire à des expositions importantes si des mesures de protection renforcées ne sont pas prises.

Pour rappel, les matériaux et produits répertoriés aux listes A et B de l'annexe 13-9 du code de la santé publique font l'objet d'une évaluation de l'état de conservation dont les modalités sont définies par arrêté. Il convient de suivre les recommandations émises par les opérateurs de repérage dits « diagnostiqueurs » pour la gestion des matériaux ou produits repérés.

De façon générale, il est important de veiller au maintien en bon état de conservation des matériaux et produits contenant de l'amiante et de remédier au plus tôt aux situations d'usure anormale ou de dégradation de ceux-ci.

### 2. Intervention de professionnels soumis aux dispositions du code du travail

Il est recommandé aux particuliers d'éviter dans la mesure du possible toute intervention directe sur des matériaux et produits contenant de l'amiante et de faire appel à des professionnels compétents dans de telles situations.

Les entreprises réalisant des opérations sur matériaux et produits contenant de l'amiante sont soumises aux dispositions des articles R. 4412-94 à R. 4412-148 du code du travail. Les entreprises qui réalisent des travaux de retrait ou de confinement de matériaux et produits contenant de l'amiante doivent en particulier être certifiées dans les conditions prévues à l'article R. 4412-129. Cette certification est obligatoire à partir du

1er juillet 2013 pour les entreprises effectuant des travaux de retrait sur l'enveloppe extérieure des immeubles bâtis et à partir du 1er juillet 2014 pour les entreprises de génie civil.

Des documents d'information et des conseils pratiques de prévention adaptés sont disponibles sur le site Travailler-mieux (<http://www.travaillermieux.gouv.fr>) et sur le site de l'Institut national de recherche et de sécurité pour la prévention des accidents du travail et des maladies professionnelles (<http://www.inrs.fr>).

### 3. Recommandations générales de sécurité

Il convient d'éviter au maximum l'émission de poussières notamment lors d'interventions ponctuelles non répétées, par exemple :

- Perçage d'un mur pour accrocher un tableau ;
- Remplacement de joints sur des matériaux contenant de l'amiante ;
- Travaux réalisés à proximité d'un matériau contenant de l'amiante en bon état, par exemple des interventions légères dans des boîtiers électriques, sur des gaines ou des circuits situés sous un flocage sans action directe sur celui-ci, de remplacement d'une vanne sur une canalisation calorifugée à l'amiante.

L'émission de poussières peut être limitée par humidification locale des matériaux contenant de l'amiante en prenant les mesures nécessaires pour éviter tout risque électrique et/ou en utilisant de préférence des outils manuels ou des outils à vitesse lente.

Le port d'équipements adaptés de protection respiratoire est recommandé. Le port d'une combinaison jetable permet d'éviter la propagation de fibres d'amiante en dehors de la zone de travail. Les combinaisons doivent être jetées après chaque utilisation.

Des informations sur le choix des équipements de protection sont disponibles sur le site internet amiante de l'INRS à l'adresse suivante :

[www.amiante.inrs.fr](http://www.amiante.inrs.fr). De plus, il convient de disposer d'un sac à déchets à proximité immédiate de la zone de travail et d'une éponge ou d'un chiffon humide de nettoyage.

### 4. Gestion des déchets contenant de l'amiante

Les déchets de toute nature contenant de l'amiante sont des déchets dangereux. A ce titre, un certain nombre de dispositions réglementaires, dont les principales sont rappelées ci-après, encadrent leur élimination.

Lors de travaux conduisant à un désamiantage de tout ou partie de l'immeuble, la personne pour laquelle les travaux sont réalisés, c'est-à-dire les maîtres d'ouvrage, en règle générale les propriétaires, ont la responsabilité de la bonne gestion des déchets produits, conformément aux dispositions de l'article L. 541-2 du code de l'environnement. Ce sont les producteurs des déchets au sens du code de l'environnement.

Les déchets liés au fonctionnement d'un chantier (équipements de protection, matériel, filtres, bâches, etc.) sont de la responsabilité de l'entreprise qui réalise les travaux.

#### a. Conditionnement des déchets

Les déchets de toute nature susceptibles de libérer des fibres d'amiante sont conditionnés et traités de manière à ne pas provoquer d'émission de poussières. Ils sont ramassés au fur et à mesure de leur production et conditionnés dans des emballages appropriés et fermés, avec apposition de l'étiquetage prévu par le décret no 88-466 du 28 avril 1988 relatif aux produits contenant de l'amiante et par le code de l'environnement notamment ses articles R. 551-1 à R. 551-13 relatifs aux dispositions générales relatives à tous les ouvrages d'infrastructures en matière de stationnement, chargement ou déchargement de matières dangereuses.

Les professionnels soumis aux dispositions du code du travail doivent procéder à l'évacuation des déchets, hors du chantier, aussitôt que possible, dès que le volume le justifie après décontamination de leurs emballages.

#### b. Apport en déchèterie

Environ 10 % des déchèteries acceptent les déchets d'amiante lié à des matériaux inertes ayant conservé leur intégrité provenant de ménages, voire d'artisans. Tout autre déchet contenant de l'amiante est interdit en déchèterie. A partir du 1er janvier 2013, les exploitants de déchèterie ont l'obligation de fournir aux usagers les emballages et l'étiquetage appropriés aux déchets d'amiante.

#### c. Filières d'élimination des déchets

Les matériaux contenant de l'amiante ainsi que les équipements de protection (combinaison, masque, gants...) et les déchets issus du nettoyage (chiffon...) sont des déchets dangereux. En fonction de leur nature, plusieurs filières d'élimination peuvent être envisagées.

Les déchets contenant de l'amiante lié à des matériaux inertes ayant conservé leur intégrité peuvent être éliminés dans des installations de stockage de déchets non dangereux si ces installations disposent d'un casier de stockage dédié à ce type de déchets.

Tout autre déchet amianté doit être éliminé dans une installation de stockage pour déchets dangereux ou être vitrifiés. En particulier, les déchets liés au fonctionnement du chantier, lorsqu'ils sont susceptibles d'être contaminés par de l'amiante, doivent être éliminés dans une installation de stockage pour déchets dangereux ou être vitrifiés.

#### d. Information sur les déchèteries et les installations d'élimination des déchets d'amiante

Les informations relatives aux déchèteries acceptant des déchets d'amiante lié et aux installations d'élimination des déchets d'amiante peuvent être obtenues auprès :

- De la préfecture ou de la direction régionale de l'environnement, de l'aménagement et du logement (direction régionale et interdépartementale de l'environnement et de l'énergie en Ile-de-France) ou de la direction de l'environnement, de l'aménagement et du logement ;
- Du conseil général (ou conseil régional en Ile-de-France) au regard de ses compétences de planification sur les déchets dangereux ;
- De la mairie ;
- Ou sur la base de données « déchets » gérée par l'Agence de l'environnement et de la maîtrise de l'énergie, directement accessible sur internet à l'adresse suivante : [www.sinoe.org](http://www.sinoe.org).

#### e. Traçabilité

Le producteur des déchets remplit un bordereau de suivi des déchets d'amiante (BSDA, CERFA no 11861). Le formulaire CERFA est téléchargeable sur le site du ministère chargé de l'environnement. Le propriétaire recevra l'original du bordereau rempli par les autres intervenants (entreprise de travaux, transporteur, exploitant de l'installation de stockage ou du site de vitrification).

Dans tous les cas, le producteur des déchets devra avoir préalablement obtenu un certificat d'acceptation préalable lui garantissant l'effectivité d'une filière d'élimination des déchets.

Par exception, le bordereau de suivi des déchets d'amiante n'est pas imposé aux particuliers voire aux artisans qui se rendent dans une déchèterie pour y déposer des déchets d'amiante lié à des matériaux inertes ayant conservé leur intégrité. Ils ne doivent pas remplir un bordereau de suivi de déchets d'amiante, ce dernier étant élaboré par la déchèterie.

## 10.2 Rapports d'analyse en laboratoire des matériaux prélevés :



Arteparc – Bât E – Route de la Côte d'Azur - CS 30012 -  
13590 MEYREUIL  
Tél : 04.42.12.11.20  
Fax : 04.42.26.69.58  
www.itga.fr



Accréditation n° 1-1029

Portée disponible  
sur www.cofrac.fr



L'accréditation du COFRAC atteste de la compétence des laboratoires pour les seuls essais couverts par l'accréditation qui sont identifiés par le symbole :

## RAPPORT D'ESSAI N° IT042312-12009 EN DATE DU 20/12/2023

### RECHERCHE ET IDENTIFICATION D'AMIANTE SUR UN PRELEVEMENT DE MATERIAU

Ce rapport d'essai ne concerne que les échantillons soumis à l'analyse tels qu'ils ont été reçus au laboratoire.

#### Client :

CAPS SECURITE  
Alain SICILIANO  
185 Rue Camille desmoulins  
13340 ROGNAC

#### Prélèvement :

Commande ITGA : IT0423-23600  
Echantillon ITGA : IT042312-12009  
Reçu au laboratoire le : 15/12/2023

Réf. Client : Le laboratoire n'est pas responsable des données fournies par le client qui sont simplement retranscrites ci-dessous.

Commande	LA POSTE SPM -1/2
Dossier client	LA POSTE SPM -1/2
Echantillon	P01 - Joint noir de fenêtre - Comble
Description ITGA	Peinture / Matériau souple blanc avec couche bitumineuse et poussières / Matériau souple gris / Matériau souple incolore

Préparation Effectuée de façon à être représentative de l'échantillon conformément à l'arrêté du 1er octobre 2019 :

- Pour une analyse au Microscope Electronique à Transmission Analytique (META) en fonction de la nature de la prise d'essai :
  - (A) - Traitement mécanique en milieu aqueux
  - (B) - Traitement chimique et mécanique au chloroforme

#### Technique Analytique

- Microscopie Electronique à Transmission Analytique (parties pertinentes de la norme NF X 43-050) : Morphologie, EDX et diffraction électronique
- La détection de fibres d'amiante est garantie si la teneur est supérieure ou égale à 0,1 % en masse.

#### Résultat :

Fraction Analysée	Technique analytique (Méthode de préparation) et date d'analyse	Résultat	Variété d'amiante	Eléments analytiques
► Peinture non séparable + Matériau souple blanc avec couche bitumineuse et poussières non séparable + Matériau souple gris + Matériau souple incolore non séparable	META (B) le 19/12/2023 Nombre de préparations : 1 Nombre de supports d'analyse : 2	Amiante non détecté (1)	---	Analyste : CNI (2)

(1) Aucune fibre d'amiante n'a été détectée, l'échantillon objet de l'essai peut éventuellement renfermer une teneur en fibre d'amiante inférieure à la limite de détection.

(2) Pour les couches non-séparables et identifiées comme telles, la limite de détection est garantie sur la prise d'essai. La limite de détection est garantie sur chaque couche si la prise d'essai contient au plus 2 couches en quantité suffisante pour analyse.

Validé par : Mylène MATTEI Analyste



Arteparc – Bât E – Route de la Côte d'Azur - CS 30012 -  
13590 MEYREUIL  
Tél : 04.42.12.11.20  
Fax : 04.42.26.69.58  
www.itga.fr



Accréditation n° 1-1029

Portée disponible  
sur www.cofrac.fr



L'accréditation du COFRAC atteste de la compétence des laboratoires pour les seuls essais couverts par l'accréditation qui sont identifiés par le symbole :

## RAPPORT D'ESSAI N° IT042312-12010 EN DATE DU 20/12/2023

### RECHERCHE ET IDENTIFICATION D'AMIANTE SUR UN PRELEVEMENT DE MATERIAU

Ce rapport d'essai ne concerne que les échantillons soumis à l'analyse tels qu'ils ont été reçus au laboratoire.

#### Client :

CAPS SECURITE  
Alain SICILIANO  
185 Rue Camille desmoulins  
13340 ROGNAC

#### Prélèvement :

Commande ITGA : IT0423-23600  
Echantillon ITGA : IT042312-12010  
Reçu au laboratoire le : 15/12/2023

Réf. Client : Le laboratoire n'est pas responsable des données fournies par le client qui sont simplement retranscrites ci-dessous.

Commande	LA POSTE SPM -1/2
Dossier client	LA POSTE SPM -1/2
Echantillon	P02 - Enduit de sol gris - Comble
Description ITGA	Colle polymère jaune avec couche en mousse / Matériau compact gris hétérogène / Peinture

**Préparation** Effectuée de façon à être représentative de l'échantillon conformément à l'arrêté du 1er octobre 2019 :

- Pour une analyse au Microscope Electronique à Transmission Analytique (META) en fonction de la nature de la prise d'essai :
  - (A) - Traitement mécanique en milieu aqueux
  - (B) - Traitement chimique et mécanique au chloroforme

#### Technique Analytique

- Microscopie Electronique à Transmission Analytique (parties pertinentes de la norme NF X 43-050) : Morphologie, EDX et diffraction électronique
- La détection de fibres d'amiante est garantie si la teneur est supérieure ou égale à 0,1 % en masse.

#### Résultat :

Fraction Analysée	Technique analytique (Méthode de préparation) et date d'analyse	Résultat	Variété d'amiante	Eléments analytiques
Colle polymère jaune avec couche en mousse non séparable + Matériau compact gris hétérogène + Peinture non séparable	META (A) le 20/12/2023 Nombre de préparations : 1 Nombre de supports d'analyse : 2	Amiante non détecté (1)	---	Analyste : END (2)

(1) Aucune fibre d'amiante n'a été détectée, l'échantillon objet de l'essai peut éventuellement renfermer une teneur en fibre d'amiante inférieure à la limite de détection.

(2) Pour les couches non-séparables et identifiées comme telles, la limite de détection est garantie sur la prise d'essai. La limite de détection est garantie sur chaque couche si la prise d'essai contient au plus 2 couches en quantité suffisante pour analyse.

Validé par : Mylène MATTEI Analyste





Arteparc – Bât E – Route de la Côte d'Azur - CS 30012 -  
13590 MEYREUIL  
Tél : 04.42.12.11.20  
Fax : 04.42.26.69.58  
www.itga.fr



Accréditation n° 1-1029

Portée disponible  
sur www.cofrac.fr



L'accréditation du COFRAC atteste de la compétence des laboratoires pour les seuls essais couverts par l'accréditation qui sont identifiés par le symbole :

## RAPPORT D'ESSAI N° IT042312-12011 EN DATE DU 20/12/2023

### RECHERCHE ET IDENTIFICATION D'AMIANTE SUR UN PRELEVEMENT DE MATERIAU

Ce rapport d'essai ne concerne que les échantillons soumis à l'analyse tels qu'ils ont été reçus au laboratoire.

#### Client :

CAPS SECURITE  
Alain SICILIANO  
185 Rue Camille desmoulins  
13340 ROGNAC

#### Prélèvement :

Commande ITGA : IT0423-23600  
Echantillon ITGA : IT042312-12011  
Reçu au laboratoire le : 15/12/2023

Réf. Client : Le laboratoire n'est pas responsable des données fournies par le client qui sont simplement retranscrites ci-dessous.

Commande	LA POSTE SPM -1/2
Dossier client	LA POSTE SPM -1/2
Echantillon	P03 - Dalle de sol rouge et colle noire - Escalier
Description ITGA	Revêtement souple gris / Colle polymère jaune avec poussières

Préparation Effectuée de façon à être représentative de l'échantillon conformément à l'arrêté du 1er octobre 2019 :

- Pour une analyse au Microscope Electronique à Transmission Analytique (META) en fonction de la nature de la prise d'essai :
  - (A) - Traitement mécanique en milieu aqueux
  - (B) - Traitement chimique et mécanique au chloroforme

#### Technique Analytique

- Microscopie Electronique à Transmission Analytique (parties pertinentes de la norme NF X 43-050) : Morphologie, EDX et diffraction électronique
- La détection de fibres d'amiante est garantie si la teneur est supérieure ou égale à 0,1 % en masse.

#### Résultat :

Fraction Analysée	Technique analytique (Méthode de préparation) et date d'analyse	Résultat	Variété d'amiante	Eléments analytiques
▶ Revêtement souple gris + Colle polymère jaune avec poussières non séparable	META (A) le 20/12/2023 Nombre de préparations : 1 Nombre de supports d'analyse : 2	Amiante non détecté (1)	---	Analyste : SNT (2)

(1) Aucune fibre d'amiante n'a été détectée, l'échantillon objet de l'essai peut éventuellement renfermer une teneur en fibre d'amiante inférieure à la limite de détection.

(2) Pour les couches non-séparables et identifiées comme telles, la limite de détection est garantie sur la prise d'essai. La limite de détection est garantie sur chaque couche si la prise d'essai contient au plus 2 couches en quantité suffisante pour analyse.

Validé par : Mylène MATTEI Analyste

L'accréditation du COFRAC atteste de la compétence des laboratoires pour les seuls essais couverts par l'accréditation qui sont identifiés par le symbole : ►

## RAPPORT D'ESSAI N° IT042312-12012 EN DATE DU 20/12/2023

### RECHERCHE ET IDENTIFICATION D'AMIANTE SUR UN PRELEVEMENT DE MATERIAU

Ce rapport d'essai ne concerne que les échantillons soumis à l'analyse tels qu'ils ont été reçus au laboratoire.

#### Client :

CAPS SECURITE  
Alain SICILIANO  
185 Rue Camille desmoulins  
13340 ROGNAC

#### Prélèvement :

Commande ITGA : IT0423-23600  
Echantillon ITGA : IT042312-12012  
Reçu au laboratoire le : 15/12/2023

Réf. Client : Le laboratoire n'est pas responsable des données fournies par le client qui sont simplement retranscrites ci-dessous.

Commande	LA POSTE SPM -1/2
Dossier client	LA POSTE SPM -1/2
Echantillon	P04 - Dalle de sol bleue foncé et colle de sol marron - B01
Description ITGA	Revêtement souple bleu / Colle polymère jaune / Ragréage rose

**Préparation** Effectuée de façon à être représentative de l'échantillon conformément à l'arrêté du 1er octobre 2019 :

- Pour une analyse au Microscope Electronique à Transmission Analytique (META) en fonction de la nature de la prise d'essai :
  - (A) - Traitement mécanique en milieu aqueux
  - (B) - Traitement chimique et mécanique au chloroforme

#### Technique Analytique

- Microscopie Electronique à Transmission Analytique (parties pertinentes de la norme NF X 43-050) : Morphologie, EDX et diffraction électronique
- La détection de fibres d'amiante est garantie si la teneur est supérieure ou égale à 0,1 % en masse.

#### Résultat :

Fraction Analysée	Technique analytique (Méthode de préparation) et date d'analyse	Résultat	Variété d'amiante	Eléments analytiques
► Revêtement souple bleu	META (A) le 20/12/2023 Nombre de préparations : 1 Nombre de supports d'analyse : 2	Amiante non détecté (1)	---	Analyste : END
► Colle polymère jaune + Ragréage rose non séparable	META (A) le 20/12/2023 Nombre de préparations : 1 Nombre de supports d'analyse : 2	Amiante non détecté (1)	---	Analyste : END (2)

(1) Aucune fibre d'amiante n'a été détectée, l'échantillon objet de l'essai peut éventuellement renfermer une teneur en fibre d'amiante inférieure à la limite de détection.

(2) Pour les couches non-séparables et identifiées comme telles, la limite de détection est garantie sur la prise d'essai. La limite de détection est garantie sur chaque couche si la prise d'essai contient au plus 2 couches en quantité suffisante pour analyse.

Validé par : Mylène MATTEI Analyste

L'accréditation du COFRAC atteste de la compétence des laboratoires pour les seuls essais couverts par l'accréditation qui sont identifiés par le symbole : ►

## RAPPORT D'ESSAI N° IT042312-12013 EN DATE DU 20/12/2023

### RECHERCHE ET IDENTIFICATION D'AMIANTE SUR UN PRELEVEMENT DE MATERIAU

Ce rapport d'essai ne concerne que les échantillons soumis à l'analyse tels qu'ils ont été reçus au laboratoire.

#### Client :

CAPS SECURITE  
Alain SICILIANO  
185 Rue Camille desmoulins  
13340 ROGNAC

#### Prélèvement :

Commande ITGA : IT0423-23600  
Echantillon ITGA : IT042312-12013  
Reçu au laboratoire le : 15/12/2023

Réf. Client : Le laboratoire n'est pas responsable des données fournies par le client qui sont simplement retranscrites ci-dessous.

Commande	LA POSTE SPM -1/2
Dossier client	LA POSTE SPM -1/2
Echantillon	P05 - Enduit de sol gris - B01
Description ITGA	Colle polymère jaune / Dalle dure cassante bleue / Colle bitumineuse noire / Ragrée rose

**Préparation** Effectuée de façon à être représentative de l'échantillon conformément à l'arrêté du 1er octobre 2019 :

- Pour une analyse au Microscope Optique à Lumière Polarisée (MOLP) : Prélèvement et montage adapté sur lame de microscopie
- Pour une analyse au Microscope Electronique à Transmission Analytique (META) en fonction de la nature de la prise d'essai :
  - (A) - Traitement mécanique en milieu aqueux
  - (B) - Traitement chimique et mécanique au chloroforme

#### Technique Analytique

- Microscopie Optique à Lumière Polarisée (guide HSG 248 - Appendice 2) : Morphologie et critères optiques  
La détection de fibres d'amiante optiquement observables est garantie si la teneur est supérieure ou égale à 0,1 % en masse.
- Microscopie Electronique à Transmission Analytique (parties pertinentes de la norme NF X 43-050) : Morphologie, EDX et diffraction électronique  
La détection de fibres d'amiante est garantie si la teneur est supérieure ou égale à 0,1 % en masse.

#### Résultat :

Fraction Analysée	Technique analytique (Méthode de préparation) et date d'analyse	Résultat	Variété d'amiante	Eléments analytiques
► Colle polymère jaune non séparable + Dalle dure cassante bleue	META (B) le 20/12/2023 Nombre de préparations : 1 Nombre de supports d'analyse : 2	Présence de fibres d'amiante	Chrysotile	Analyste : END (2)
► Colle bitumineuse noire	MOLP le 19/12/2023 Nombre de préparations : 1 Nombre de supports d'analyse : 1	Présence de fibres d'amiante	Chrysotile	Analyste : GWS
► Ragrée rose	META (A) le 20/12/2023 Nombre de préparations : 1 Nombre de supports d'analyse : 2	Amiante non détecté (1)	---	Analyste : END

(1) Aucune fibre d'amiante n'a été détectée, l'échantillon objet de l'essai peut éventuellement renfermer une teneur en fibre d'amiante inférieure à la limite de détection.

(2) Pour les couches non-séparables et identifiées comme telles, la limite de détection est garantie sur la prise d'essai. La limite de détection est garantie sur chaque couche si la prise d'essai contient au plus 2 couches en quantité suffisante pour analyse.

Validé par : Mylène MATTEI Analyste



Arteparc – Bât E – Route de la Côte d'Azur - CS 30012 -  
13590 MEYREUIL  
Tél : 04.42.12.11.20  
Fax : 04.42.26.69.58  
www.itga.fr



Accréditation n° 1-1029

Portée disponible  
sur www.cofrac.fr



L'accréditation du COFRAC atteste de la compétence des laboratoires pour les seuls essais couverts par l'accréditation qui sont identifiés par le symbole : ►

## RAPPORT D'ESSAI N° IT042312-12014 EN DATE DU 20/12/2023 RECHERCHE ET IDENTIFICATION D'AMIANTE SUR UN PRELEVEMENT DE MATERIAU

Ce rapport d'essai ne concerne que les échantillons soumis à l'analyse tels qu'ils ont été reçus au laboratoire.

### Client :

CAPS SECURITE  
Alain SICILIANO  
185 Rue Camille desmoulins  
13340 ROGNAC

### Prélèvement :

Commande ITGA : IT0423-23600  
Echantillon ITGA : IT042312-12014  
Reçu au laboratoire le : 15/12/2023

Réf. Client : Le laboratoire n'est pas responsable des données fournies par le client qui sont simplement retranscrites ci-dessous.

Commande	LA POSTE SPM -1/2
Dossier client	LA POSTE SPM -1/2
Echantillon	P06 - Dalle de sol bleue clair - B10
Description ITGA	Revêtement souple bleu avec couche en toile

Préparation Effectuée de façon à être représentative de l'échantillon conformément à l'arrêté du 1er octobre 2019 :

- Pour une analyse au Microscope Electronique à Transmission Analytique (META) en fonction de la nature de la prise d'essai :
  - (A) - Traitement mécanique en milieu aqueux
  - (B) - Traitement chimique et mécanique au chloroforme

### Technique Analytique

- Microscopie Electronique à Transmission Analytique (parties pertinentes de la norme NF X 43-050) : Morphologie, EDX et diffraction électronique  
La détection de fibres d'amiante est garantie si la teneur est supérieure ou égale à 0,1 % en masse.

### Résultat :

Fraction Analysée	Technique analytique (Méthode de préparation) et date d'analyse	Résultat	Variété d'amiante	Eléments analytiques
► Revêtement souple bleu avec couche en toile	META (A) le 20/12/2023 Nombre de préparations : 1 Nombre de supports d'analyse : 2	Amiante non détecté (1)	---	Analyste : SNT

(1) Aucune fibre d'amiante n'a été détectée, l'échantillon objet de l'essai peut éventuellement renfermer une teneur en fibre d'amiante inférieure à la limite de détection.

Validé par : Mylène MATTEI Analyste



Arteparc – Bât E – Route de la Côte d'Azur - CS 30012 -  
13590 MEYREUIL  
Tél : 04.42.12.11.20  
Fax : 04.42.26.69.58  
www.itga.fr



Accréditation n° 1-1029

Portée disponible  
sur www.cofrac.fr



L'accréditation du COFRAC atteste de la compétence des laboratoires pour les seuls essais couverts par l'accréditation qui sont identifiés par le symbole :

## RAPPORT D'ESSAI N° IT042312-12015 EN DATE DU 20/12/2023

### RECHERCHE ET IDENTIFICATION D'AMIANTE SUR UN PRELEVEMENT DE MATERIAU

Ce rapport d'essai ne concerne que les échantillons soumis à l'analyse tels qu'ils ont été reçus au laboratoire.

#### Client :

CAPS SECURITE  
Alain SICILIANO  
185 Rue Camille desmoulins  
13340 ROGNAC

#### Prélèvement :

Commande ITGA : IT0423-23600  
Echantillon ITGA : IT042312-12015  
Reçu au laboratoire le : 15/12/2023

Réf. Client : Le laboratoire n'est pas responsable des données fournies par le client qui sont simplement retranscrites ci-dessous.

Commande	LA POSTE SPM -1/2
Dossier client	LA POSTE SPM -1/2
Echantillon	P07 - Dalle de faux plafond mouchetée - B01
Description ITGA	Enduit blanc / Matériau fibreux beige

**Préparation** Effectuée de façon à être représentative de l'échantillon conformément à l'arrêté du 1er octobre 2019 :

- Pour une analyse au Microscope Optique à Lumière Polarisée (MOLP) : Prélèvement et montage adapté sur lame de microscopie
- Pour une analyse au Microscope Electronique à Transmission Analytique (META) en fonction de la nature de la prise d'essai :
  - (A) - Traitement mécanique en milieu aqueux
  - (B) - Traitement chimique et mécanique au chloroforme

#### Technique Analytique

- Microscopie Optique à Lumière Polarisée (guide HSG 248 - Appendice 2) : Morphologie et critères optiques  
La détection de fibres d'amiante optiquement observables est garantie si la teneur est supérieure ou égale à 0,1 % en masse.
- Microscopie Electronique à Transmission Analytique (parties pertinentes de la norme NF X 43-050) : Morphologie, EDX et diffraction électronique  
La détection de fibres d'amiante est garantie si la teneur est supérieure ou égale à 0,1 % en masse.

#### Résultat :

Fraction Analysée	Technique analytique (Méthode de préparation) et date d'analyse	Résultat	Variété d'amiante	Eléments analytiques
▶ Enduit blanc non séparable + Matériau fibreux beige	MOLP + META (A) le 19/12/2023 Nombre de préparations : 3 Nombre de supports d'analyse : 4	Amiante non détecté (1)	---	Analyste : ISE (2)

(1) Aucune fibre d'amiante n'a été détectée, l'échantillon objet de l'essai peut éventuellement renfermer une teneur en fibre d'amiante inférieure à la limite de détection.

(2) Pour les couches non-séparables et identifiées comme telles, la limite de détection est garantie sur la prise d'essai. La limite de détection est garantie sur chaque couche si la prise d'essai contient au plus 2 couches en quantité suffisante pour analyse.

Validé par : Mylène MATTEI Analyste



Arteparc – Bât E – Route de la Côte d'Azur - CS 30012 -  
13590 MEYREUIL  
Tél : 04.42.12.11.20  
Fax : 04.42.26.69.58  
www.itga.fr



Accréditation n° 1-1029

Portée disponible  
sur www.cofrac.fr



L'accréditation du COFRAC atteste de la compétence des laboratoires pour les seuls essais couverts par l'accréditation qui sont identifiés par le symbole : ►

## RAPPORT D'ESSAI N° IT042312-12016 EN DATE DU 20/12/2023

### RECHERCHE ET IDENTIFICATION D'AMIANTE SUR UN PRELEVEMENT DE MATERIAU

Ce rapport d'essai ne concerne que les échantillons soumis à l'analyse tels qu'ils ont été reçus au laboratoire.

#### Client :

CAPS SECURITE  
Alain SICILIANO  
185 Rue Camille desmoulins  
13340 ROGNAC

#### Prélèvement :

Commande ITGA : IT0423-23600  
Echantillon ITGA : IT042312-12016  
Reçu au laboratoire le : 15/12/2023

Réf. Client : Le laboratoire n'est pas responsable des données fournies par le client qui sont simplement retranscrites ci-dessous.

Commande	LA POSTE SPM -1/2
Dossier client	LA POSTE SPM -1/2
Echantillon	P08 - Isolation plafond - B01
Description ITGA	Matériau fibreux jaune avec poussières

**Préparation** Effectuée de façon à être représentative de l'échantillon conformément à l'arrêté du 1er octobre 2019 :

- Pour une analyse au Microscope Optique à Lumière Polarisée (MOLP) : Prélèvement et montage adapté sur lame de microscopie
- Pour une analyse au Microscope Electronique à Transmission Analytique (META) en fonction de la nature de la prise d'essai :
  - (A) - Traitement mécanique en milieu aqueux
  - (B) - Traitement chimique et mécanique au chloroforme

#### Technique Analytique

- Microscopie Optique à Lumière Polarisée (guide HSG 248 - Appendice 2) : Morphologie et critères optiques  
La détection de fibres d'amiante optiquement observables est garantie si la teneur est supérieure ou égale à 0,1 % en masse.
- Microscopie Electronique à Transmission Analytique (parties pertinentes de la norme NF X 43-050) : Morphologie, EDX et diffraction électronique  
La détection de fibres d'amiante est garantie si la teneur est supérieure ou égale à 0,1 % en masse.

#### Résultat :

Fraction Analysée	Technique analytique (Méthode de préparation) et date d'analyse	Résultat	Variété d'amiante	Eléments analytiques
► Matériau fibreux jaune avec poussières	MOLP + META (A) le 19/12/2023 Nombre de préparations : 3 Nombre de supports d'analyse : 4	Amiante non détecté (1)	---	Analyste : SNT

(1) Aucune fibre d'amiante n'a été détectée, l'échantillon objet de l'essai peut éventuellement renfermer une teneur en fibre d'amiante inférieure à la limite de détection.

Validé par : Mylène MATTEI Analyste



Arteparc – Bât E – Route de la Côte d'Azur - CS 30012 -  
13590 MEYREUIL  
Tél : 04.42.12.11.20  
Fax : 04.42.26.69.58  
www.itga.fr



Accréditation n° 1-1029

Portée disponible  
sur www.cofrac.fr



L'accréditation du COFRAC atteste de la compétence des laboratoires pour les seuls essais couverts par l'accréditation qui sont identifiés par le symbole : ►

## RAPPORT D'ESSAI N° IT042312-12017 EN DATE DU 20/12/2023 RECHERCHE ET IDENTIFICATION D'AMIANTE SUR UN PRELEVEMENT DE MATERIAU

Ce rapport d'essai ne concerne que les échantillons soumis à l'analyse tels qu'ils ont été reçus au laboratoire.

### Client :

CAPS SECURITE  
Alain SICILIANO  
185 Rue Camille desmoulins  
13340 ROGNAC

### Prélèvement :

Commande ITGA : IT0423-23600  
Echantillon ITGA : IT042312-12017  
Reçu au laboratoire le : 15/12/2023

Réf. Client : Le laboratoire n'est pas responsable des données fournies par le client qui sont simplement retranscrites ci-dessous.

Commande	LA POSTE SPM -1/2
Dossier client	LA POSTE SPM -1/2
Echantillon	P09 - Revêtement mural jaune - B01
Description ITGA	Peinture avec couche en toile / Matériau plâtreux blanc en vrac avec couche cartonnée

**Préparation** Effectuée de façon à être représentative de l'échantillon conformément à l'arrêté du 1er octobre 2019 :

- Pour une analyse au Microscope Electronique à Transmission Analytique (META) en fonction de la nature de la prise d'essai :
  - (A) - Traitement mécanique en milieu aqueux
  - (B) - Traitement chimique et mécanique au chloroforme

### Technique Analytique

- Microscopie Electronique à Transmission Analytique (parties pertinentes de la norme NF X 43-050) : Morphologie, EDX et diffraction électronique  
La détection de fibres d'amiante est garantie si la teneur est supérieure ou égale à 0,1 % en masse.

### Résultat :

Fraction Analysée	Technique analytique (Méthode de préparation) et date d'analyse	Résultat	Variété d'amiante	Eléments analytiques
► Peinture avec couche en toile non séparable + Matériau plâtreux blanc en vrac avec couche cartonnée	META (A) le 19/12/2023 Nombre de préparations : 1 Nombre de supports d'analyse : 2	Amiante non détecté (1)	---	Analyste : SNT (2)

(1) Aucune fibre d'amiante n'a été détectée, l'échantillon objet de l'essai peut éventuellement renfermer une teneur en fibre d'amiante inférieure à la limite de détection.

(2) Pour les couches réceptionnées en vrac et identifiées comme telles, la limite de détection est garantie uniquement sur la prise d'essai et non par couche.

Validé par : Mylène MATTEI Analyste



Arteparc – Bât E – Route de la Côte d'Azur - CS 30012 -  
13590 MEYREUIL  
Tél : 04.42.12.11.20  
Fax : 04.42.26.69.58  
www.itga.fr



Accréditation n° 1-1029

Portée disponible  
sur www.cofrac.fr



L'accréditation du COFRAC atteste de la compétence des laboratoires pour les seuls essais couverts par l'accréditation qui sont identifiés par le symbole : ►

## RAPPORT D'ESSAI N° IT042312-12018 EN DATE DU 20/12/2023 RECHERCHE ET IDENTIFICATION D'AMIANTE SUR UN PRELEVEMENT DE MATERIAU

Ce rapport d'essai ne concerne que les échantillons soumis à l'analyse tels qu'ils ont été reçus au laboratoire.

### Client :

CAPS SECURITE  
Alain SICILIANO  
185 Rue Camille desmoulins  
13340 ROGNAC

### Prélèvement :

Commande ITGA : IT0423-23600  
Echantillon ITGA : IT042312-12018  
Reçu au laboratoire le : 15/12/2023

Réf. Client : Le laboratoire n'est pas responsable des données fournies par le client qui sont simplement retranscrites ci-dessous.

Commande	LA POSTE SPM -1/2
Dossier client	LA POSTE SPM -1/2
Echantillon	P10 - Revêtement mural orange - B01
Description ITGA	Peinture avec couche en toile / Matériau plâtreux blanc en vrac avec couche cartonnée

Préparation Effectuée de façon à être représentative de l'échantillon conformément à l'arrêté du 1er octobre 2019 :

- Pour une analyse au Microscope Electronique à Transmission Analytique (META) en fonction de la nature de la prise d'essai :
  - (A) - Traitement mécanique en milieu aqueux
  - (B) - Traitement chimique et mécanique au chloroforme

### Technique Analytique

- Microscopie Electronique à Transmission Analytique (parties pertinentes de la norme NF X 43-050) : Morphologie, EDX et diffraction électronique  
La détection de fibres d'amiante est garantie si la teneur est supérieure ou égale à 0,1 % en masse.

### Résultat :

Fraction Analysée	Technique analytique (Méthode de préparation) et date d'analyse	Résultat	Variété d'amiante	Eléments analytiques
► Peinture avec couche en toile non séparable + Matériau plâtreux blanc en vrac avec couche cartonnée	META (A) le 20/12/2023 Nombre de préparations : 1 Nombre de supports d'analyse : 2	Amiante non détecté (1)	---	Autres fibres inhalables distinguées par M. (2) Analyste : END (3)

(1) Aucune fibre d'amiante n'a été détectée, l'échantillon objet de l'essai peut éventuellement renfermer une teneur en fibre d'amiante inférieure à la limite de détection.

(2) D'autres fibres minérales susceptibles d'être inhalées (dont la largeur est inférieure à 3 µm) ont été détectées. Ces fibres ont pu être différenciées de fibres d'amiante via les critères d'identification reportés dans les données analytiques (M : Morphologie / D: Diffraction électronique / A: Analyse EDX).

(3) Pour les couches réceptionnées en vrac et identifiées comme telles, la limite de détection est garantie uniquement sur la prise d'essai et non par couche.

Validé par : Mylène MATTEI Analyste



L'accréditation du COFRAC atteste de la compétence des laboratoires pour les seuls essais couverts par l'accréditation qui sont identifiés par le symbole : ►

## RAPPORT D'ESSAI N° IT042312-12019 EN DATE DU 20/12/2023

### RECHERCHE ET IDENTIFICATION D'AMIANTE SUR UN PRELEVEMENT DE MATERIAU

Ce rapport d'essai ne concerne que les échantillons soumis à l'analyse tels qu'ils ont été reçus au laboratoire.

#### Client :

CAPS SECURITE  
Alain SICILIANO  
185 Rue Camille desmoulins  
13340 ROGNAC

#### Prélèvement :

Commande ITGA : IT0423-23600  
Echantillon ITGA : IT042312-12019  
Reçu au laboratoire le : 15/12/2023

Réf. Client : Le laboratoire n'est pas responsable des données fournies par le client qui sont simplement retranscrites ci-dessous.

Commande	LA POSTE SPM -1/2
Dossier client	LA POSTE SPM -1/2
Echantillon	P11 - Dalle de sol moucheté + colle - Escalier entree
Description ITGA	Revêtement souple beige / Colle polymère jaune / Ragrée gris

**Préparation** Effectuée de façon à être représentative de l'échantillon conformément à l'arrêté du 1er octobre 2019 :

- Pour une analyse au Microscope Electronique à Transmission Analytique (META) en fonction de la nature de la prise d'essai :
  - (A) - Traitement mécanique en milieu aqueux
  - (B) - Traitement chimique et mécanique au chloroforme

#### Technique Analytique

- Microscopie Electronique à Transmission Analytique (parties pertinentes de la norme NF X 43-050) : Morphologie, EDX et diffraction électronique
- La détection de fibres d'amiante est garantie si la teneur est supérieure ou égale à 0,1 % en masse.

#### Résultat :

Fraction Analysée	Technique analytique (Méthode de préparation) et date d'analyse	Résultat	Variété d'amiante	Eléments analytiques
► Revêtement souple beige	META (A) le 20/12/2023 Nombre de préparations : 1 Nombre de supports d'analyse : 2	Amiante non détecté (1)	---	Analyste : END
► Colle polymère jaune + Ragrée gris non séparable	META (A) le 20/12/2023 Nombre de préparations : 1 Nombre de supports d'analyse : 2	Amiante non détecté (1)	---	Analyste : END (2)

(1) Aucune fibre d'amiante n'a été détectée, l'échantillon objet de l'essai peut éventuellement renfermer une teneur en fibre d'amiante inférieure à la limite de détection.

(2) Pour les couches non-séparables et identifiées comme telles, la limite de détection est garantie sur la prise d'essai. La limite de détection est garantie sur chaque couche si la prise d'essai contient au plus 2 couches en quantité suffisante pour analyse.

Validé par : Mylène MATTEI Analyste

L'accréditation du COFRAC atteste de la compétence des laboratoires pour les seuls essais couverts par l'accréditation qui sont identifiés par le symbole : ►

## RAPPORT D'ESSAI N° IT042312-12020 EN DATE DU 20/12/2023

### RECHERCHE ET IDENTIFICATION D'AMIANTE SUR UN PRELEVEMENT DE MATERIAU

Ce rapport d'essai ne concerne que les échantillons soumis à l'analyse tels qu'ils ont été reçus au laboratoire.

#### Client :

CAPS SECURITE  
Alain SICILIANO  
185 Rue Camille desmoulins  
13340 ROGNAC

#### Prélèvement :

Commande ITGA : IT0423-23600  
Echantillon ITGA : IT042312-12020  
Reçu au laboratoire le : 15/12/2023

Réf. Client : Le laboratoire n'est pas responsable des données fournies par le client qui sont simplement retranscrites ci-dessous.

Commande	LA POSTE SPM -1/2
Dossier client	LA POSTE SPM -1/2
Echantillon	P12 - Nez de marche marron foncé - Escalier entrée
Description ITGA	Matériau souple gris / Colle polymère jaune / Revêtement souple beige / Colle polymère jaune

**Préparation** Effectuée de façon à être représentative de l'échantillon conformément à l'arrêté du 1er octobre 2019 :

- Pour une analyse au Microscope Electronique à Transmission Analytique (META) en fonction de la nature de la prise d'essai :
  - (A) - Traitement mécanique en milieu aqueux
  - (B) - Traitement chimique et mécanique au chloroforme

#### Technique Analytique

- Microscopie Electronique à Transmission Analytique (parties pertinentes de la norme NF X 43-050) : Morphologie, EDX et diffraction électronique
- La détection de fibres d'amiante est garantie si la teneur est supérieure ou égale à 0,1 % en masse.

#### Résultat :

Fraction Analysée	Technique analytique (Méthode de préparation) et date d'analyse	Résultat	Variété d'amiante	Eléments analytiques
► Matériau souple gris + Colle polymère jaune non séparable	META (B) le 20/12/2023 Nombre de préparations : 4 Nombre de supports d'analyse : 8	Amiante non détecté (1)	---	Analyste : END (2)
► Revêtement souple beige non séparable + Colle polymère jaune non séparable	META (A) le 20/12/2023 Nombre de préparations : 1 Nombre de supports d'analyse : 2	Amiante non détecté (1)	---	Analyste : SNT (2)

(1) Aucune fibre d'amiante n'a été détectée, l'échantillon objet de l'essai peut éventuellement renfermer une teneur en fibre d'amiante inférieure à la limite de détection.

(2) Pour les couches non-séparables et identifiées comme telles, la limite de détection est garantie sur la prise d'essai. La limite de détection est garantie sur chaque couche si la prise d'essai contient au plus 2 couches en quantité suffisante pour analyse.

Validé par : Mylène MATTEI Analyste



Arteparc – Bât E – Route de la Côte d'Azur - CS 30012 -  
13590 MEYREUIL  
Tél : 04.42.12.11.20  
Fax : 04.42.26.69.58  
www.itga.fr



Accréditation n° 1-1029

Portée disponible  
sur www.cofrac.fr



L'accréditation du COFRAC atteste de la compétence des laboratoires pour les seuls essais couverts par l'accréditation qui sont identifiés par le symbole : ►

## RAPPORT D'ESSAI N° IT042312-12021 EN DATE DU 20/12/2023 RECHERCHE ET IDENTIFICATION D'AMIANTE SUR UN PRELEVEMENT DE MATERIAU

Ce rapport d'essai ne concerne que les échantillons soumis à l'analyse tels qu'ils ont été reçus au laboratoire.

### Client :

CAPS SECURITE  
Alain SICILIANO  
185 Rue Camille desmoulins  
13340 ROGNAC

### Prélèvement :

Commande ITGA : IT0423-23600  
Echantillon ITGA : IT042312-12021  
Reçu au laboratoire le : 15/12/2023

Réf. Client : Le laboratoire n'est pas responsable des données fournies par le client qui sont simplement retranscrites ci-dessous.

Commande	LA POSTE SPM -1/2
Dossier client	LA POSTE SPM -1/2
Echantillon	P13 - Enduit mural blanc - Escalier entrée Monté escalier
Description ITGA	Peinture / Enduit plâtreux blanc en vrac avec couche cartonnée

Préparation Effectuée de façon à être représentative de l'échantillon conformément à l'arrêté du 1er octobre 2019 :

- Pour une analyse au Microscope Electronique à Transmission Analytique (META) en fonction de la nature de la prise d'essai :
  - (A) - Traitement mécanique en milieu aqueux
  - (B) - Traitement chimique et mécanique au chloroforme

### Technique Analytique

- Microscopie Electronique à Transmission Analytique (parties pertinentes de la norme NF X 43-050) : Morphologie, EDX et diffraction électronique  
La détection de fibres d'amiante est garantie si la teneur est supérieure ou égale à 0,1 % en masse.

### Résultat :

Fraction Analysée	Technique analytique (Méthode de préparation) et date d'analyse	Résultat	Variété d'amiante	Eléments analytiques
► Peinture non séparable + Enduit plâtreux blanc en vrac avec couche cartonnée	META (A) le 20/12/2023 Nombre de préparations : 2 Nombre de supports d'analyse : 4	Amiante non détecté (1)	---	Analyste : END (2)

(1) Aucune fibre d'amiante n'a été détectée, l'échantillon objet de l'essai peut éventuellement renfermer une teneur en fibre d'amiante inférieure à la limite de détection.

(2) Pour les couches réceptionnées en vrac et identifiées comme telles, la limite de détection est garantie uniquement sur la prise d'essai et non par couche.

Validé par : Mylène MATTEI Analyste



Arteparc – Bât E – Route de la Côte d'Azur - CS 30012 -  
13590 MEYREUIL  
Tél : 04.42.12.11.20  
Fax : 04.42.26.69.58  
www.itga.fr



Accréditation n° 1-1029

Portée disponible  
sur www.cofrac.fr



L'accréditation du COFRAC atteste de la compétence des laboratoires pour les seuls essais couverts par l'accréditation qui sont identifiés par le symbole :

## RAPPORT D'ESSAI N° IT042312-12022 EN DATE DU 20/12/2023

### RECHERCHE ET IDENTIFICATION D'AMIANTE SUR UN PRELEVEMENT DE MATERIAU

Ce rapport d'essai ne concerne que les échantillons soumis à l'analyse tels qu'ils ont été reçus au laboratoire.

#### Client :

CAPS SECURITE  
Alain SICILIANO  
185 Rue Camille desmoulins  
13340 ROGNAC

#### Prélèvement :

Commande ITGA : IT0423-23600  
Echantillon ITGA : IT042312-12022  
Reçu au laboratoire le : 15/12/2023

Réf. Client : Le laboratoire n'est pas responsable des données fournies par le client qui sont simplement retranscrites ci-dessous.

Commande	LA POSTE SPM -1/2
Dossier client	LA POSTE SPM -1/2
Echantillon	P14 - Dalle de faux plafond - Escalier entrée
Description ITGA	Enduit blanc / Matériau fibreux beige

**Préparation** Effectuée de façon à être représentative de l'échantillon conformément à l'arrêté du 1er octobre 2019 :

- Pour une analyse au Microscope Optique à Lumière Polarisée (MOLP) : Prélèvement et montage adapté sur lame de microscopie
- Pour une analyse au Microscope Electronique à Transmission Analytique (META) en fonction de la nature de la prise d'essai :
  - (A) - Traitement mécanique en milieu aqueux
  - (B) - Traitement chimique et mécanique au chloroforme

#### Technique Analytique

- Microscopie Optique à Lumière Polarisée (guide HSG 248 - Appendice 2) : Morphologie et critères optiques  
La détection de fibres d'amiante optiquement observables est garantie si la teneur est supérieure ou égale à 0,1 % en masse.
- Microscopie Electronique à Transmission Analytique (parties pertinentes de la norme NF X 43-050) : Morphologie, EDX et diffraction électronique  
La détection de fibres d'amiante est garantie si la teneur est supérieure ou égale à 0,1 % en masse.

#### Résultat :

Fraction Analysée	Technique analytique (Méthode de préparation) et date d'analyse	Résultat	Variété d'amiante	Eléments analytiques
▶ Enduit blanc non séparable + Matériau fibreux beige	MOLP + META (A) le 20/12/2023 Nombre de préparations : 3 Nombre de supports d'analyse : 4	Amiante non détecté (1)	---	Analyste : END (2)

(1) Aucune fibre d'amiante n'a été détectée, l'échantillon objet de l'essai peut éventuellement renfermer une teneur en fibre d'amiante inférieure à la limite de détection.

(2) Pour les couches non-séparables et identifiées comme telles, la limite de détection est garantie sur la prise d'essai. La limite de détection est garantie sur chaque couche si la prise d'essai contient au plus 2 couches en quantité suffisante pour analyse.

Validé par : Mylène MATTEI Analyste



Arteparc – Bât E – Route de la Côte d'Azur - CS 30012 -  
13590 MEYREUIL  
Tél : 04.42.12.11.20  
Fax : 04.42.26.69.58  
www.itga.fr



Accréditation n° 1-1029

Portée disponible  
sur www.cofrac.fr



L'accréditation du COFRAC atteste de la compétence des laboratoires pour les seuls essais couverts par l'accréditation qui sont identifiés par le symbole :

## RAPPORT D'ESSAI N° IT042312-12023 EN DATE DU 20/12/2023 RECHERCHE ET IDENTIFICATION D'AMIANTE SUR UN PRELEVEMENT DE MATERIAU

Ce rapport d'essai ne concerne que les échantillons soumis à l'analyse tels qu'ils ont été reçus au laboratoire.

### Client :

CAPS SECURITE  
Alain SICILIANO  
185 Rue Camille desmoulins  
13340 ROGNAC

### Prélèvement :

Commande ITGA : IT0423-23600  
Echantillon ITGA : IT042312-12023  
Reçu au laboratoire le : 15/12/2023

Réf. Client : Le laboratoire n'est pas responsable des données fournies par le client qui sont simplement retranscrites ci-dessous.

Commande	LA POSTE SPM -1/2
Dossier client	LA POSTE SPM -1/2
Echantillon	P15 - Revêtement mural Blanc - Couloir
Description ITGA	Peinture / Papier peint / Colle polymère jaune / Bois

**Préparation** Effectuée de façon à être représentative de l'échantillon conformément à l'arrêté du 1er octobre 2019 :

- Pour une analyse au Microscope Electronique à Transmission Analytique (META) en fonction de la nature de la prise d'essai :
  - (A) - Traitement mécanique en milieu aqueux
  - (B) - Traitement chimique et mécanique au chloroforme

### Technique Analytique

- Microscopie Electronique à Transmission Analytique (parties pertinentes de la norme NF X 43-050) : Morphologie, EDX et diffraction électronique  
La détection de fibres d'amiante est garantie si la teneur est supérieure ou égale à 0,1 % en masse.

### Résultat :

Fraction Analysée	Technique analytique (Méthode de préparation) et date d'analyse	Résultat	Variété d'amiante	Eléments analytiques
Peinture non séparable + Papier peint non séparable + Colle polymère jaune	META (A) le 20/12/2023 Nombre de préparations : 1 Nombre de supports d'analyse : 2	Amiante non détecté (1)	---	Analyste : SNT (2)
Bois	Non analysé			

(1) Aucune fibre d'amiante n'a été détectée, l'échantillon objet de l'essai peut éventuellement renfermer une teneur en fibre d'amiante inférieure à la limite de détection.

(2) Pour les couches non-séparables et identifiées comme telles, la limite de détection est garantie sur la prise d'essai. La limite de détection est garantie sur chaque couche si la prise d'essai contient au plus 2 couches en quantité suffisante pour analyse.

Validé par : Mylène MATTEI Analyste



Arteparc – Bât E – Route de la Côte d'Azur - CS 30012 -  
13590 MEYREUIL  
Tél : 04.42.12.11.20  
Fax : 04.42.26.69.58  
www.itga.fr



Accréditation n° 1-1029

Portée disponible  
sur www.cofrac.fr



L'accréditation du COFRAC atteste de la compétence des laboratoires pour les seuls essais couverts par l'accréditation qui sont identifiés par le symbole :

## RAPPORT D'ESSAI N° IT042312-12024 EN DATE DU 20/12/2023

### RECHERCHE ET IDENTIFICATION D'AMIANTE SUR UN PRELEVEMENT DE MATERIAU

Ce rapport d'essai ne concerne que les échantillons soumis à l'analyse tels qu'ils ont été reçus au laboratoire.

#### Client :

CAPS SECURITE  
Alain SICILIANO  
185 Rue Camille desmoulins  
13340 ROGNAC

#### Prélèvement :

Commande ITGA : IT0423-23600  
Echantillon ITGA : IT042312-12024  
Reçu au laboratoire le : 15/12/2023

Réf. Client : Le laboratoire n'est pas responsable des données fournies par le client qui sont simplement retranscrites ci-dessous.

Commande	LA POSTE SPM -1/2
Dossier client	LA POSTE SPM -1/2
Echantillon	P16 - Dalle de faux plafond - Couloir
Description ITGA	Enduit blanc / Matériau fibreux beige avec poussières

**Préparation** Effectuée de façon à être représentative de l'échantillon conformément à l'arrêté du 1er octobre 2019 :

- Pour une analyse au Microscope Optique à Lumière Polarisée (MOLP) : Prélèvement et montage adapté sur lame de microscopie
- Pour une analyse au Microscope Electronique à Transmission Analytique (META) en fonction de la nature de la prise d'essai :
  - (A) - Traitement mécanique en milieu aqueux
  - (B) - Traitement chimique et mécanique au chloroforme

#### Technique Analytique

- Microscopie Optique à Lumière Polarisée (guide HSG 248 - Appendice 2) : Morphologie et critères optiques  
La détection de fibres d'amiante optiquement observables est garantie si la teneur est supérieure ou égale à 0,1 % en masse.
- Microscopie Electronique à Transmission Analytique (parties pertinentes de la norme NF X 43-050) : Morphologie, EDX et diffraction électronique  
La détection de fibres d'amiante est garantie si la teneur est supérieure ou égale à 0,1 % en masse.

#### Résultat :

Fraction Analysée	Technique analytique (Méthode de préparation) et date d'analyse	Résultat	Variété d'amiante	Eléments analytiques
▶ Enduit blanc non séparable + Matériau fibreux beige avec poussières	MOLP + META (A) le 20/12/2023 Nombre de préparations : 3 Nombre de supports d'analyse : 4	Amiante non détecté (1)	---	Analyste : END (2)

(1) Aucune fibre d'amiante n'a été détectée, l'échantillon objet de l'essai peut éventuellement renfermer une teneur en fibre d'amiante inférieure à la limite de détection.

(2) Pour les couches non-séparables et identifiées comme telles, la limite de détection est garantie sur la prise d'essai. La limite de détection est garantie sur chaque couche si la prise d'essai contient au plus 2 couches en quantité suffisante pour analyse.

Validé par : Mylène MATTEI Analyste



Arteparc – Bât E – Route de la Côte d'Azur - CS 30012 -  
13590 MEYREUIL  
Tél : 04.42.12.11.20  
Fax : 04.42.26.69.58  
www.itga.fr



Accréditation n° 1-1029

Portée disponible  
sur www.cofrac.fr



L'accréditation du COFRAC atteste de la compétence des laboratoires pour les seuls essais couverts par l'accréditation qui sont identifiés par le symbole :

## RAPPORT D'ESSAI N° IT042312-12025 EN DATE DU 20/12/2023

### RECHERCHE ET IDENTIFICATION D'AMIANTE SUR UN PRELEVEMENT DE MATERIAU

Ce rapport d'essai ne concerne que les échantillons soumis à l'analyse tels qu'ils ont été reçus au laboratoire.

**Client :**  
CAPS SECURITE  
Alain SICILIANO  
185 Rue Camille desmoulins  
13340 ROGNAC

**Prélèvement :**  
Commande ITGA : IT0423-23600  
Echantillon ITGA : IT042312-12025  
Reçu au laboratoire le : 15/12/2023

**Réf. Client :** Le laboratoire n'est pas responsable des données fournies par le client qui sont simplement retranscrites ci-dessous.

Commande	LA POSTE SPM -1/2
Dossier client	LA POSTE SPM -1/2
Echantillon	P17 - Dalle de faux plafond - Couloir
Description ITGA	Enduit blanc / Matériau fibreux beige

**Préparation** Effectuée de façon à être représentative de l'échantillon conformément à l'arrêté du 1er octobre 2019 :

- Pour une analyse au Microscope Optique à Lumière Polarisée (MOLP) : Prélèvement et montage adapté sur lame de microscopie
- Pour une analyse au Microscope Electronique à Transmission Analytique (META) en fonction de la nature de la prise d'essai :
  - (A) - Traitement mécanique en milieu aqueux
  - (B) - Traitement chimique et mécanique au chloroforme

### Technique Analytique

- Microscopie Optique à Lumière Polarisée (guide HSG 248 - Appendice 2) : Morphologie et critères optiques  
La détection de fibres d'amiante optiquement observables est garantie si la teneur est supérieure ou égale à 0,1 % en masse.
- Microscopie Electronique à Transmission Analytique (parties pertinentes de la norme NF X 43-050) : Morphologie, EDX et diffraction électronique  
La détection de fibres d'amiante est garantie si la teneur est supérieure ou égale à 0,1 % en masse.

### Résultat :

Fraction Analysée	Technique analytique (Méthode de préparation) et date d'analyse	Résultat	Variété d'amiante	Eléments analytiques
▶ Enduit blanc non séparable + Matériau fibreux beige	MOLP + META (A) le 19/12/2023 Nombre de préparations : 3 Nombre de supports d'analyse : 4	Amiante non détecté (1)	---	Analyste : CNB (2)

(1) Aucune fibre d'amiante n'a été détectée, l'échantillon objet de l'essai peut éventuellement renfermer une teneur en fibre d'amiante inférieure à la limite de détection.

(2) Pour les couches non-séparables et identifiées comme telles, la limite de détection est garantie sur la prise d'essai. La limite de détection est garantie sur chaque couche si la prise d'essai contient au plus 2 couches en quantité suffisante pour analyse.

Validé par : Mylène MATTEI Analyste



Arteparc – Bât E – Route de la Côte d'Azur - CS 30012 -  
13590 MEYREUIL  
Tél : 04.42.12.11.20  
Fax : 04.42.26.69.58  
www.itga.fr



Accréditation n° 1-1029

Portée disponible  
sur www.cofrac.fr



L'accréditation du COFRAC atteste de la compétence des laboratoires pour les seuls essais couverts par l'accréditation qui sont identifiés par le symbole :

## RAPPORT D'ESSAI N° IT042312-12026 EN DATE DU 20/12/2023

### RECHERCHE ET IDENTIFICATION D'AMIANTE SUR UN PRELEVEMENT DE MATERIAU

Ce rapport d'essai ne concerne que les échantillons soumis à l'analyse tels qu'ils ont été reçus au laboratoire.

#### Client :

CAPS SECURITE  
Alain SICILIANO  
185 Rue Camille desmoulins  
13340 ROGNAC

#### Prélèvement :

Commande ITGA : IT0423-23600  
Echantillon ITGA : IT042312-12026  
Reçu au laboratoire le : 15/12/2023

Réf. Client : Le laboratoire n'est pas responsable des données fournies par le client qui sont simplement retranscrites ci-dessous.

Commande	LA POSTE SPM -1/2
Dossier client	LA POSTE SPM -1/2
Echantillon	P18 - Dalle de faux plafond - B11
Description ITGA	Enduit blanc / Matériau fibreux beige

**Préparation** Effectuée de façon à être représentative de l'échantillon conformément à l'arrêté du 1er octobre 2019 :

- Pour une analyse au Microscope Optique à Lumière Polarisée (MOLP) : Prélèvement et montage adapté sur lame de microscopie
- Pour une analyse au Microscope Electronique à Transmission Analytique (META) en fonction de la nature de la prise d'essai :
  - (A) - Traitement mécanique en milieu aqueux
  - (B) - Traitement chimique et mécanique au chloroforme

#### Technique Analytique

- Microscopie Optique à Lumière Polarisée (guide HSG 248 - Appendice 2) : Morphologie et critères optiques  
La détection de fibres d'amiante optiquement observables est garantie si la teneur est supérieure ou égale à 0,1 % en masse.
- Microscopie Electronique à Transmission Analytique (parties pertinentes de la norme NF X 43-050) : Morphologie, EDX et diffraction électronique  
La détection de fibres d'amiante est garantie si la teneur est supérieure ou égale à 0,1 % en masse.

#### Résultat :

Fraction Analysée	Technique analytique (Méthode de préparation) et date d'analyse	Résultat	Variété d'amiante	Eléments analytiques
▶ Enduit blanc non séparable + Matériau fibreux beige	MOLP + META (A) le 19/12/2023 Nombre de préparations : 3 Nombre de supports d'analyse : 4	Amiante non détecté (1)	---	Analyste : CNB (2)

(1) Aucune fibre d'amiante n'a été détectée, l'échantillon objet de l'essai peut éventuellement renfermer une teneur en fibre d'amiante inférieure à la limite de détection.

(2) Pour les couches non-séparables et identifiées comme telles, la limite de détection est garantie sur la prise d'essai. La limite de détection est garantie sur chaque couche si la prise d'essai contient au plus 2 couches en quantité suffisante pour analyse.

Validé par : Mylène MATTEI Analyste





Arteparc – Bât E – Route de la Côte d'Azur - CS 30012 -  
13590 MEYREUIL  
Tél : 04.42.12.11.20  
Fax : 04.42.26.69.58  
www.itga.fr



Accréditation n° 1-1029

Portée disponible  
sur www.cofrac.fr



L'accréditation du COFRAC atteste de la compétence des laboratoires pour les seuls essais couverts par l'accréditation qui sont identifiés par le symbole :

## RAPPORT D'ESSAI N° IT042312-12027 EN DATE DU 20/12/2023 RECHERCHE ET IDENTIFICATION D'AMIANTE SUR UN PRELEVEMENT DE MATERIAU

Ce rapport d'essai ne concerne que les échantillons soumis à l'analyse tels qu'ils ont été reçus au laboratoire.

### Client :

CAPS SECURITE  
Alain SICILIANO  
185 Rue Camille desmoulins  
13340 ROGNAC

### Prélèvement :

Commande ITGA : IT0423-23600  
Echantillon ITGA : IT042312-12027  
Reçu au laboratoire le : 15/12/2023

Réf. Client : Le laboratoire n'est pas responsable des données fournies par le client qui sont simplement retranscrites ci-dessous.

Commande	LA POSTE SPM -1/2
Dossier client	LA POSTE SPM -1/2
Echantillon	P19 - Dalle de faux plafond - Sanitaire
Description ITGA	Enduit blanc / Matériau fibreux beige

**Préparation** Effectuée de façon à être représentative de l'échantillon conformément à l'arrêté du 1er octobre 2019 :

- Pour une analyse au Microscope Optique à Lumière Polarisée (MOLP) : Prélèvement et montage adapté sur lame de microscopie
- Pour une analyse au Microscope Electronique à Transmission Analytique (META) en fonction de la nature de la prise d'essai :
  - (A) - Traitement mécanique en milieu aqueux
  - (B) - Traitement chimique et mécanique au chloroforme

### Technique Analytique

- Microscopie Optique à Lumière Polarisée (guide HSG 248 - Appendice 2) : Morphologie et critères optiques  
La détection de fibres d'amiante optiquement observables est garantie si la teneur est supérieure ou égale à 0,1 % en masse.
- Microscopie Electronique à Transmission Analytique (parties pertinentes de la norme NF X 43-050) : Morphologie, EDX et diffraction électronique  
La détection de fibres d'amiante est garantie si la teneur est supérieure ou égale à 0,1 % en masse.

### Résultat :

Fraction Analysée	Technique analytique (Méthode de préparation) et date d'analyse	Résultat	Variété d'amiante	Eléments analytiques
▶ Enduit blanc non séparable + Matériau fibreux beige	MOLP + META (A) le 20/12/2023 Nombre de préparations : 3 Nombre de supports d'analyse : 4	Amiante non détecté (1)	---	Analyste : END (2)

(1) Aucune fibre d'amiante n'a été détectée, l'échantillon objet de l'essai peut éventuellement renfermer une teneur en fibre d'amiante inférieure à la limite de détection.

(2) Pour les couches non-séparables et identifiées comme telles, la limite de détection est garantie sur la prise d'essai. La limite de détection est garantie sur chaque couche si la prise d'essai contient au plus 2 couches en quantité suffisante pour analyse.

Validé par : Mylène MATTEI Analyste



Arteparc – Bât E – Route de la Côte d'Azur - CS 30012 -  
13590 MEYREUIL  
Tél : 04.42.12.11.20  
Fax : 04.42.26.69.58  
www.itga.fr



Accréditation n° 1-1029

Portée disponible  
sur www.cofrac.fr



L'accréditation du COFRAC atteste de la compétence des laboratoires pour les seuls essais couverts par l'accréditation qui sont identifiés par le symbole :

## RAPPORT D'ESSAI N° IT042312-12028 EN DATE DU 20/12/2023

### RECHERCHE ET IDENTIFICATION D'AMIANTE SUR UN PRELEVEMENT DE MATERIAU

Ce rapport d'essai ne concerne que les échantillons soumis à l'analyse tels qu'ils ont été reçus au laboratoire.

#### Client :

CAPS SECURITE  
Alain SICILIANO  
185 Rue Camille desmoulins  
13340 ROGNAC

#### Prélèvement :

Commande ITGA : IT0423-23600  
Echantillon ITGA : IT042312-12028  
Reçu au laboratoire le : 15/12/2023

Réf. Client : Le laboratoire n'est pas responsable des données fournies par le client qui sont simplement retranscrites ci-dessous.

Commande	LA POSTE SPM -1/2
Dossier client	LA POSTE SPM -1/2
Echantillon	P20 - Enduit de sol gris - B10
Description ITGA	Colle bitumineuse noire / Ragréage rose

Préparation Effectuée de façon à être représentative de l'échantillon conformément à l'arrêté du 1er octobre 2019 :

- Pour une analyse au Microscope Optique à Lumière Polarisée (MOLP) : Prélèvement et montage adapté sur lame de microscopie
- Pour une analyse au Microscope Electronique à Transmission Analytique (META) en fonction de la nature de la prise d'essai :
  - (A) - Traitement mécanique en milieu aqueux
  - (B) - Traitement chimique et mécanique au chloroforme

#### Technique Analytique

- Microscopie Optique à Lumière Polarisée (guide HSG 248 - Appendice 2) : Morphologie et critères optiques  
La détection de fibres d'amiante optiquement observables est garantie si la teneur est supérieure ou égale à 0,1 % en masse.
- Microscopie Electronique à Transmission Analytique (parties pertinentes de la norme NF X 43-050) : Morphologie, EDX et diffraction électronique  
La détection de fibres d'amiante est garantie si la teneur est supérieure ou égale à 0,1 % en masse.

#### Résultat :

Fraction Analysée	Technique analytique (Méthode de préparation) et date d'analyse	Résultat	Variété d'amiante	Eléments analytiques
▶ Colle bitumineuse noire	MOLP + META (B) le 20/12/2023 Nombre de préparations : 5 Nombre de supports d'analyse : 8	Présence de fibres d'amiante	Chrysotile	Analyste : END
▶ Ragréage rose	META (A) le 20/12/2023 Nombre de préparations : 1 Nombre de supports d'analyse : 2	Amiante non détecté (1)	---	Analyste : SNT

(1) Aucune fibre d'amiante n'a été détectée, l'échantillon objet de l'essai peut éventuellement renfermer une teneur en fibre d'amiante inférieure à la limite de détection.

Validé par : Mylène MATTEI Analyste



Arteparc – Bât E – Route de la Côte d'Azur - CS 30012 -  
13590 MEYREUIL  
Tél : 04.42.12.11.20  
Fax : 04.42.26.69.58  
www.itga.fr



Accréditation n° 1-1029

Portée disponible  
sur www.cofrac.fr



L'accréditation du COFRAC atteste de la compétence des laboratoires pour les seuls essais couverts par l'accréditation qui sont identifiés par le symbole : ►

## RAPPORT D'ESSAI N° IT042312-12029 EN DATE DU 20/12/2023 RECHERCHE ET IDENTIFICATION D'AMIANTE SUR UN PRELEVEMENT DE MATERIAU

Ce rapport d'essai ne concerne que les échantillons soumis à l'analyse tels qu'ils ont été reçus au laboratoire.

### Client :

CAPS SECURITE  
Alain SICILIANO  
185 Rue Camille desmoulins  
13340 ROGNAC

### Prélèvement :

Commande ITGA : IT0423-23600  
Echantillon ITGA : IT042312-12029  
Reçu au laboratoire le : 15/12/2023

Réf. Client : Le laboratoire n'est pas responsable des données fournies par le client qui sont simplement retranscrites ci-dessous.

Commande	LA POSTE SPM -1/2
Dossier client	LA POSTE SPM -1/2
Echantillon	P21 - Revêtement mural blanc - Couloir
Description ITGA	Peinture avec couche en toile / Matériau plâtreux blanc en vrac avec couche cartonnée

Préparation Effectuée de façon à être représentative de l'échantillon conformément à l'arrêté du 1er octobre 2019 :

- Pour une analyse au Microscopie Electronique à Transmission Analytique (META) en fonction de la nature de la prise d'essai :
  - (A) - Traitement mécanique en milieu aqueux
  - (B) - Traitement chimique et mécanique au chloroforme

### Technique Analytique

- Microscopie Electronique à Transmission Analytique (parties pertinentes de la norme NF X 43-050) : Morphologie, EDX et diffraction électronique  
La détection de fibres d'amiante est garantie si la teneur est supérieure ou égale à 0,1 % en masse.

### Résultat :

Fraction Analysée	Technique analytique (Méthode de préparation) et date d'analyse	Résultat	Variété d'amiante	Eléments analytiques
► Peinture avec couche en toile non séparable + Matériau plâtreux blanc en vrac avec couche cartonnée	META (A) le 19/12/2023 Nombre de préparations : 1 Nombre de supports d'analyse : 2	Amiante non détecté (1)	---	Analyste : CNB (2)

(1) Aucune fibre d'amiante n'a été détectée, l'échantillon objet de l'essai peut éventuellement renfermer une teneur en fibre d'amiante inférieure à la limite de détection.

(2) Pour les couches réceptionnées en vrac et identifiées comme telles, la limite de détection est garantie uniquement sur la prise d'essai et non par couche.

Validé par : Mylène MATTEI Analyste



Arteparc – Bât E – Route de la Côte d'Azur - CS 30012 -  
13590 MEYREUIL  
Tél : 04.42.12.11.20  
Fax : 04.42.26.69.58  
www.itga.fr



Accréditation n° 1-1029

Portée disponible  
sur www.cofrac.fr



L'accréditation du COFRAC atteste de la compétence des laboratoires pour les seuls essais couverts par l'accréditation qui sont identifiés par le symbole :

## RAPPORT D'ESSAI N° IT042312-12030 EN DATE DU 20/12/2023

### RECHERCHE ET IDENTIFICATION D'AMIANTE SUR UN PRELEVEMENT DE MATERIAU

Ce rapport d'essai ne concerne que les échantillons soumis à l'analyse tels qu'ils ont été reçus au laboratoire.

#### Client :

CAPS SECURITE  
Alain SICILIANO  
185 Rue Camille desmoulins  
13340 ROGNAC

#### Prélèvement :

Commande ITGA : IT0423-23600  
Echantillon ITGA : IT042312-12030  
Reçu au laboratoire le : 15/12/2023

Réf. Client : Le laboratoire n'est pas responsable des données fournies par le client qui sont simplement retranscrites ci-dessous.

Commande	LA POSTE SPM -1/2
Dossier client	LA POSTE SPM -1/2
Echantillon	P22 - Dalle de faux plafond - Sanitaire 1
Description ITGA	Enduit blanc / Matériau fibreux beige avec poussières

**Préparation** Effectuée de façon à être représentative de l'échantillon conformément à l'arrêté du 1er octobre 2019 :

- Pour une analyse au Microscope Optique à Lumière Polarisée (MOLP) : Prélèvement et montage adapté sur lame de microscopie
- Pour une analyse au Microscope Electronique à Transmission Analytique (META) en fonction de la nature de la prise d'essai :
  - (A) - Traitement mécanique en milieu aqueux
  - (B) - Traitement chimique et mécanique au chloroforme

#### Technique Analytique

- Microscopie Optique à Lumière Polarisée (guide HSG 248 - Appendice 2) : Morphologie et critères optiques  
La détection de fibres d'amiante optiquement observables est garantie si la teneur est supérieure ou égale à 0,1 % en masse.
- Microscopie Electronique à Transmission Analytique (parties pertinentes de la norme NF X 43-050) : Morphologie, EDX et diffraction électronique  
La détection de fibres d'amiante est garantie si la teneur est supérieure ou égale à 0,1 % en masse.

#### Résultat :

Fraction Analysée	Technique analytique (Méthode de préparation) et date d'analyse	Résultat	Variété d'amiante	Eléments analytiques
▶ Enduit blanc non séparable + Matériau fibreux beige avec poussières	MOLP + META (A) le 20/12/2023 Nombre de préparations : 3 Nombre de supports d'analyse : 4	Amiante non détecté (1)	---	Analyste : SNT (2)

(1) Aucune fibre d'amiante n'a été détectée, l'échantillon objet de l'essai peut éventuellement renfermer une teneur en fibre d'amiante inférieure à la limite de détection.

(2) Pour les couches non-séparables et identifiées comme telles, la limite de détection est garantie sur la prise d'essai. La limite de détection est garantie sur chaque couche si la prise d'essai contient au plus 2 couches en quantité suffisante pour analyse.

Validé par : Mylène MATTEI Analyste

L'accréditation du COFRAC atteste de la compétence des laboratoires pour les seuls essais couverts par l'accréditation qui sont identifiés par le symbole : 

## RAPPORT D'ESSAI N° IT042312-12031 EN DATE DU 20/12/2023

### RECHERCHE ET IDENTIFICATION D'AMIANTE SUR UN PRELEVEMENT DE MATERIAU

Ce rapport d'essai ne concerne que les échantillons soumis à l'analyse tels qu'ils ont été reçus au laboratoire.

#### Client :

CAPS SECURITE  
Alain SICILIANO  
185 Rue Camille desmoulins  
13340 ROGNAC

#### Prélèvement :

Commande ITGA : IT0423-23600  
Echantillon ITGA : IT042312-12031  
Reçu au laboratoire le : 15/12/2023

Réf. Client : Le laboratoire n'est pas responsable des données fournies par le client qui sont simplement retranscrites ci-dessous.

Commande	LA POSTE SPM -1/2
Dossier client	LA POSTE SPM -1/2
Echantillon	P23 - Faïence blanche + colle - Sanitaire 1
Description ITGA	Carrelage / Colle beige avec couche cartonnée / Peinture

Préparation Effectuée de façon à être représentative de l'échantillon conformément à l'arrêté du 1er octobre 2019 :

- Pour une analyse au Microscope Electronique à Transmission Analytique (META) en fonction de la nature de la prise d'essai :
  - (A) - Traitement mécanique en milieu aqueux
  - (B) - Traitement chimique et mécanique au chloroforme

#### Technique Analytique

- Microscopie Electronique à Transmission Analytique (parties pertinentes de la norme NF X 43-050) : Morphologie, EDX et diffraction électronique
- La détection de fibres d'amiante est garantie si la teneur est supérieure ou égale à 0,1 % en masse.

#### Résultat :

Fraction Analysée	Technique analytique (Méthode de préparation) et date d'analyse	Résultat	Variété d'amiante	Eléments analytiques
Carrelage	Non analysé			
Colle beige avec couche cartonnée + Peinture non séparable	META (A) le 19/12/2023 Nombre de préparations : 1 Nombre de supports d'analyse : 2	Amiante non détecté (1)	---	Autres fibres inhalables distinguées par M. (2) Analyste : CNB (3)

(1) Aucune fibre d'amiante n'a été détectée, l'échantillon objet de l'essai peut éventuellement renfermer une teneur en fibre d'amiante inférieure à la limite de détection.

(2) D'autres fibres minérales susceptibles d'être inhalées (dont la largeur est inférieure à 3 µm) ont été détectées. Ces fibres ont pu être différenciées de fibres d'amiante via les critères d'identification reportés dans les données analytiques (M : Morphologie / D: Diffraction électronique / A: Analyse EDX).

(3) Pour les couches non-séparables et identifiées comme telles, la limite de détection est garantie sur la prise d'essai. La limite de détection est garantie sur chaque couche si la prise d'essai contient au plus 2 couches en quantité suffisante pour analyse.

Validé par : Mylène MATTEI Analyste



Arteparc – Bât E – Route de la Côte d'Azur - CS 30012 -  
13590 MEYREUIL  
Tél : 04.42.12.11.20  
Fax : 04.42.26.69.58  
www.itga.fr



Accréditation n° 1-1029

Portée disponible  
sur www.cofrac.fr



L'accréditation du COFRAC atteste de la compétence des laboratoires pour les seuls essais couverts par l'accréditation qui sont identifiés par le symbole : ►

## RAPPORT D'ESSAI N° IT042312-12032 EN DATE DU 20/12/2023 RECHERCHE ET IDENTIFICATION D'AMIANTE SUR UN PRELEVEMENT DE MATERIAU

Ce rapport d'essai ne concerne que les échantillons soumis à l'analyse tels qu'ils ont été reçus au laboratoire.

### Client :

CAPS SECURITE  
Alain SICILIANO  
185 Rue Camille desmoulins  
13340 ROGNAC

### Prélèvement :

Commande ITGA : IT0423-23600  
Echantillon ITGA : IT042312-12032  
Reçu au laboratoire le : 15/12/2023

Réf. Client : Le laboratoire n'est pas responsable des données fournies par le client qui sont simplement retranscrites ci-dessous.

Commande	LA POSTE SPM -1/2
Dossier client	LA POSTE SPM -1/2
Echantillon	P24 - Joint de lavabo blanc - Sanitaire1
Description ITGA	Matériau souple blanc avec poussières

Préparation Effectuée de façon à être représentative de l'échantillon conformément à l'arrêté du 1er octobre 2019 :

- Pour une analyse au Microscopie Electronique à Transmission Analytique (META) en fonction de la nature de la prise d'essai :
  - (A) - Traitement mécanique en milieu aqueux
  - (B) - Traitement chimique et mécanique au chloroforme

### Technique Analytique

- Microscopie Electronique à Transmission Analytique (parties pertinentes de la norme NF X 43-050) : Morphologie, EDX et diffraction électronique  
La détection de fibres d'amiante est garantie si la teneur est supérieure ou égale à 0,1 % en masse.

### Résultat :

Fraction Analysée	Technique analytique (Méthode de préparation) et date d'analyse	Résultat	Variété d'amiante	Eléments analytiques
► Matériau souple blanc avec poussières	META (B) le 19/12/2023 Nombre de préparations : 1 Nombre de supports d'analyse : 2	Amiante non détecté (1)	---	Analyste : CNI

(1) Aucune fibre d'amiante n'a été détectée, l'échantillon objet de l'essai peut éventuellement renfermer une teneur en fibre d'amiante inférieure à la limite de détection.

Validé par : Mylène MATTEI Analyste



Arteparc – Bât E – Route de la Côte d'Azur - CS 30012 -  
13590 MEYREUIL  
Tél : 04.42.12.11.20  
Fax : 04.42.26.69.58  
www.itga.fr



Accréditation n° 1-1029

Portée disponible  
sur www.cofrac.fr



L'accréditation du COFRAC atteste de la compétence des laboratoires pour les seuls essais couverts par l'accréditation qui sont identifiés par le symbole : ►

## RAPPORT D'ESSAI N° IT042312-12033 EN DATE DU 20/12/2023 RECHERCHE ET IDENTIFICATION D'AMIANTE SUR UN PRELEVEMENT DE MATERIAU

Ce rapport d'essai ne concerne que les échantillons soumis à l'analyse tels qu'ils ont été reçus au laboratoire.

### Client :

CAPS SECURITE  
Alain SICILIANO  
185 Rue Camille desmoulins  
13340 ROGNAC

### Prélèvement :

Commande ITGA : IT0423-23600  
Echantillon ITGA : IT042312-12033  
Reçu au laboratoire le : 15/12/2023

Réf. Client : Le laboratoire n'est pas responsable des données fournies par le client qui sont simplement retranscrites ci-dessous.

Commande	LA POSTE SPM -1/2
Dossier client	LA POSTE SPM -1/2
Echantillon	P25 - Dalle de sol - Sanitaire1
Description ITGA	Revêtement souple beige

**Préparation** Effectuée de façon à être représentative de l'échantillon conformément à l'arrêté du 1er octobre 2019 :

- Pour une analyse au Microscope Electronique à Transmission Analytique (META) en fonction de la nature de la prise d'essai :
  - (A) - Traitement mécanique en milieu aqueux
  - (B) - Traitement chimique et mécanique au chloroforme

### Technique Analytique

- Microscopie Electronique à Transmission Analytique (parties pertinentes de la norme NF X 43-050) : Morphologie, EDX et diffraction électronique  
La détection de fibres d'amiante est garantie si la teneur est supérieure ou égale à 0,1 % en masse.

### Résultat :

Fraction Analysée	Technique analytique (Méthode de préparation) et date d'analyse	Résultat	Variété d'amiante	Eléments analytiques
► Revêtement souple beige	META (A) le 20/12/2023 Nombre de préparations : 1 Nombre de supports d'analyse : 2	Amiante non détecté (1)	---	Analyste : SNT

(1) Aucune fibre d'amiante n'a été détectée, l'échantillon objet de l'essai peut éventuellement renfermer une teneur en fibre d'amiante inférieure à la limite de détection.

Validé par : Mylène MATTEI Analyste



Arteparc – Bât E – Route de la Côte d'Azur - CS 30012 -  
13590 MEYREUIL  
Tél : 04.42.12.11.20  
Fax : 04.42.26.69.58  
www.itga.fr



Accréditation n° 1-1029

Portée disponible  
sur www.cofrac.fr



L'accréditation du COFRAC atteste de la compétence des laboratoires pour les seuls essais couverts par l'accréditation qui sont identifiés par le symbole : ►

## RAPPORT D'ESSAI N° IT042312-12034 EN DATE DU 20/12/2023

### RECHERCHE ET IDENTIFICATION D'AMIANTE SUR UN PRELEVEMENT DE MATERIAU

Ce rapport d'essai ne concerne que les échantillons soumis à l'analyse tels qu'ils ont été reçus au laboratoire.

**Client :**  
CAPS SECURITE  
Alain SICILIANO  
185 Rue Camille desmoulins  
13340 ROGNAC

**Prélèvement :**  
Commande ITGA : IT0423-23600  
Echantillon ITGA : IT042312-12034  
Reçu au laboratoire le : 15/12/2023

**Réf. Client :** Le laboratoire n'est pas responsable des données fournies par le client qui sont simplement retranscrites ci-dessous.

Commande	LA POSTE SPM -1/2
Dossier client	LA POSTE SPM -1/2
Echantillon	P26 - Joint jaune de fenêtre - B09
Description ITGA	Matériau souple incolore avec poussières

**Préparation** Effectuée de façon à être représentative de l'échantillon conformément à l'arrêté du 1er octobre 2019 :

- Pour une analyse au Microscopie Electronique à Transmission Analytique (META) en fonction de la nature de la prise d'essai :
  - (A) - Traitement mécanique en milieu aqueux
  - (B) - Traitement chimique et mécanique au chloroforme

### Technique Analytique

- Microscopie Electronique à Transmission Analytique (parties pertinentes de la norme NF X 43-050) : Morphologie, EDX et diffraction électronique  
La détection de fibres d'amiante est garantie si la teneur est supérieure ou égale à 0,1 % en masse.

### Résultat :

Fraction Analysée	Technique analytique (Méthode de préparation) et date d'analyse	Résultat	Variété d'amiante	Eléments analytiques
► Matériau souple incolore avec poussières	META (B) le 19/12/2023 Nombre de préparations : 1 Nombre de supports d'analyse : 2	Amiante non détecté (1)	---	Analyste : CNI

(1) Aucune fibre d'amiante n'a été détectée, l'échantillon objet de l'essai peut éventuellement renfermer une teneur en fibre d'amiante inférieure à la limite de détection.

Validé par : Mylène MATTEI Analyste





Arteparc – Bât E – Route de la Côte d'Azur - CS 30012 -  
13590 MEYREUIL  
Tél : 04.42.12.11.20  
Fax : 04.42.26.69.58  
www.itga.fr



Accréditation n° 1-1029

Portée disponible  
sur www.cofrac.fr



L'accréditation du COFRAC atteste de la compétence des laboratoires pour les seuls essais couverts par l'accréditation qui sont identifiés par le symbole :

## RAPPORT D'ESSAI N° IT042312-12035 EN DATE DU 20/12/2023

### RECHERCHE ET IDENTIFICATION D'AMIANTE SUR UN PRELEVEMENT DE MATERIAU

Ce rapport d'essai ne concerne que les échantillons soumis à l'analyse tels qu'ils ont été reçus au laboratoire.

#### Client :

CAPS SECURITE  
Alain SICILIANO  
185 Rue Camille desmoulins  
13340 ROGNAC

#### Prélèvement :

Commande ITGA : IT0423-23600  
Echantillon ITGA : IT042312-12035  
Reçu au laboratoire le : 15/12/2023

Réf. Client : Le laboratoire n'est pas responsable des données fournies par le client qui sont simplement retranscrites ci-dessous.

Commande	LA POSTE SPM -1/2
Dossier client	LA POSTE SPM -1/2
Echantillon	P27 - Joint blanc de fenêtre - B09
Description ITGA	Peinture / Matériau compact beige avec poussières

Préparation Effectuée de façon à être représentative de l'échantillon conformément à l'arrêté du 1er octobre 2019 :

- Pour une analyse au Microscope Electronique à Transmission Analytique (META) en fonction de la nature de la prise d'essai :
  - (A) - Traitement mécanique en milieu aqueux
  - (B) - Traitement chimique et mécanique au chloroforme

#### Technique Analytique

- Microscopie Electronique à Transmission Analytique (parties pertinentes de la norme NF X 43-050) : Morphologie, EDX et diffraction électronique  
La détection de fibres d'amiante est garantie si la teneur est supérieure ou égale à 0,1 % en masse.

#### Résultat :

Fraction Analysée	Technique analytique (Méthode de préparation) et date d'analyse	Résultat	Variété d'amiante	Eléments analytiques
►Peinture non séparable + Matériau compact beige avec poussières	META (A) le 19/12/2023 Nombre de préparations : 1 Nombre de supports d'analyse : 2	Présence de fibres d'amiante	Chrysotile	Analyste : CNB (1)

(1) Pour les couches non-séparables et identifiées comme telles, la limite de détection est garantie sur la prise d'essai. La limite de détection est garantie sur chaque couche si la prise d'essai contient au plus 2 couches en quantité suffisante pour analyse.

Validé par : Mylène MATTEI Analyste



Arteparc – Bât E – Route de la Côte d'Azur - CS 30012 -  
13590 MEYREUIL  
Tél : 04.42.12.11.20  
Fax : 04.42.26.69.58  
www.itga.fr



Accréditation n° 1-1029

Portée disponible  
sur www.cofrac.fr



L'accréditation du COFRAC atteste de la compétence des laboratoires pour les seuls essais couverts par l'accréditation qui sont identifiés par le symbole : ►

## RAPPORT D'ESSAI N° IT042312-12036 EN DATE DU 20/12/2023

### RECHERCHE ET IDENTIFICATION D'AMIANTE SUR UN PRELEVEMENT DE MATERIAU

Ce rapport d'essai ne concerne que les échantillons soumis à l'analyse tels qu'ils ont été reçus au laboratoire.

#### Client :

CAPS SECURITE  
Alain SICILIANO  
185 Rue Camille desmoulins  
13340 ROGNAC

#### Prélèvement :

Commande ITGA : IT0423-23600  
Echantillon ITGA : IT042312-12036  
Reçu au laboratoire le : 15/12/2023

Réf. Client : Le laboratoire n'est pas responsable des données fournies par le client qui sont simplement retranscrites ci-dessous.

Commande	LA POSTE SPM -1/2
Dossier client	LA POSTE SPM -1/2
Echantillon	P28 - Joint gris de fenêtre - B09
Description ITGA	Peinture / Matériau compact beige avec couche bitumineuse et poussières

Préparation Effectuée de façon à être représentative de l'échantillon conformément à l'arrêté du 1er octobre 2019 :

- Pour une analyse au Microscope Electronique à Transmission Analytique (META) en fonction de la nature de la prise d'essai :
  - (A) - Traitement mécanique en milieu aqueux
  - (B) - Traitement chimique et mécanique au chloroforme

#### Technique Analytique

- Microscopie Electronique à Transmission Analytique (parties pertinentes de la norme NF X 43-050) : Morphologie, EDX et diffraction électronique
- La détection de fibres d'amiante est garantie si la teneur est supérieure ou égale à 0,1 % en masse.

#### Résultat :

Fraction Analysée	Technique analytique (Méthode de préparation) et date d'analyse	Résultat	Variété d'amiante	Eléments analytiques
► Peinture non séparable + Matériau compact beige avec couche bitumineuse et poussières	META (B) le 19/12/2023 Nombre de préparations : 1 Nombre de supports d'analyse : 2	Amiante non détecté (1)	---	Analyste : CNI (2)

(1) Aucune fibre d'amiante n'a été détectée, l'échantillon objet de l'essai peut éventuellement renfermer une teneur en fibre d'amiante inférieure à la limite de détection.

(2) Pour les couches non-séparables et identifiées comme telles, la limite de détection est garantie sur la prise d'essai. La limite de détection est garantie sur chaque couche si la prise d'essai contient au plus 2 couches en quantité suffisante pour analyse.

Validé par : Mylène MATTEI Analyste



Arteparc – Bât E – Route de la Côte d'Azur - CS 30012 -  
13590 MEYREUIL  
Tél : 04.42.12.11.20  
Fax : 04.42.26.69.58  
www.itga.fr



Accréditation n° 1-1029

Portée disponible  
sur www.cofrac.fr



L'accréditation du COFRAC atteste de la compétence des laboratoires pour les seuls essais couverts par l'accréditation qui sont identifiés par le symbole : ►

## RAPPORT D'ESSAI N° IT042312-12037 EN DATE DU 20/12/2023 RECHERCHE ET IDENTIFICATION D'AMIANTE SUR UN PRELEVEMENT DE MATERIAU

Ce rapport d'essai ne concerne que les échantillons soumis à l'analyse tels qu'ils ont été reçus au laboratoire.

**Client :**  
CAPS SECURITE  
Alain SICILIANO  
185 Rue Camille desmoulins  
13340 ROGNAC

**Prélèvement :**  
Commande ITGA : IT0423-23600  
Echantillon ITGA : IT042312-12037  
Reçu au laboratoire le : 15/12/2023

**Réf. Client :** Le laboratoire n'est pas responsable des données fournies par le client qui sont simplement retranscrites ci-dessous.

Commande	LA POSTE SPM -1/2
Dossier client	LA POSTE SPM -1/2
Echantillon	P29 - Enduit mural gris - B09
Description ITGA	Peinture / Enduit compact gris hétérogène

**Préparation** Effectuée de façon à être représentative de l'échantillon conformément à l'arrêté du 1er octobre 2019 :

- Pour une analyse au Microscope Electronique à Transmission Analytique (META) en fonction de la nature de la prise d'essai :
  - (A) - Traitement mécanique en milieu aqueux
  - (B) - Traitement chimique et mécanique au chloroforme

### Technique Analytique

- Microscopie Electronique à Transmission Analytique (parties pertinentes de la norme NF X 43-050) : Morphologie, EDX et diffraction électronique  
La détection de fibres d'amiante est garantie si la teneur est supérieure ou égale à 0,1 % en masse.

### Résultat :

Fraction Analysée	Technique analytique (Méthode de préparation) et date d'analyse	Résultat	Variété d'amiante	Eléments analytiques
► Peinture non séparable + Enduit compact gris hétérogène	META (A) le 20/12/2023 Nombre de préparations : 2 Nombre de supports d'analyse : 4	Amiante non détecté (1)	---	Analyste : SNT (2)

(1) Aucune fibre d'amiante n'a été détectée, l'échantillon objet de l'essai peut éventuellement renfermer une teneur en fibre d'amiante inférieure à la limite de détection.

(2) Pour les couches non-séparables et identifiées comme telles, la limite de détection est garantie sur la prise d'essai. La limite de détection est garantie sur chaque couche si la prise d'essai contient au plus 2 couches en quantité suffisante pour analyse.

Validé par : Mylène MATTEI Analyste



Arteparc – Bât E – Route de la Côte d'Azur - CS 30012 -  
13590 MEYREUIL  
Tél : 04.42.12.11.20  
Fax : 04.42.26.69.58  
www.itga.fr



Accréditation n° 1-1029

Portée disponible  
sur www.cofrac.fr



L'accréditation du COFRAC atteste de la compétence des laboratoires pour les seuls essais couverts par l'accréditation qui sont identifiés par le symbole :

## RAPPORT D'ESSAI N° IT042312-12038 EN DATE DU 20/12/2023

### RECHERCHE ET IDENTIFICATION D'AMIANTE SUR UN PRELEVEMENT DE MATERIAU

Ce rapport d'essai ne concerne que les échantillons soumis à l'analyse tels qu'ils ont été reçus au laboratoire.

#### Client :

CAPS SECURITE  
Alain SICILIANO  
185 Rue Camille desmoulins  
13340 ROGNAC

#### Prélèvement :

Commande ITGA : IT0423-23600  
Echantillon ITGA : IT042312-12038  
Reçu au laboratoire le : 15/12/2023

Réf. Client : Le laboratoire n'est pas responsable des données fournies par le client qui sont simplement retranscrites ci-dessous.

Commande	LA POSTE SPM -1/2
Dossier client	LA POSTE SPM -1/2
Echantillon	P30 - Mousse isolation noire - B09
Description ITGA	Matériau mousse noire avec poussières / Matériau souple incolore avec poussières

Préparation Effectuée de façon à être représentative de l'échantillon conformément à l'arrêté du 1er octobre 2019 :

- Pour une analyse au Microscope Electronique à Transmission Analytique (META) en fonction de la nature de la prise d'essai :
  - (A) - Traitement mécanique en milieu aqueux
  - (B) - Traitement chimique et mécanique au chloroforme

#### Technique Analytique

- Microscopie Electronique à Transmission Analytique (parties pertinentes de la norme NF X 43-050) : Morphologie, EDX et diffraction électronique
- La détection de fibres d'amiante est garantie si la teneur est supérieure ou égale à 0,1 % en masse.

#### Résultat :

Fraction Analysée	Technique analytique (Méthode de préparation) et date d'analyse	Résultat	Variété d'amiante	Eléments analytiques
▶ Matériau mousse noire avec poussières + Matériau souple incolore avec poussières non séparable	META (B) le 19/12/2023 Nombre de préparations : 1 Nombre de supports d'analyse : 2	Amiante non détecté (1)	---	Analyste : CNI (2)

(1) Aucune fibre d'amiante n'a été détectée, l'échantillon objet de l'essai peut éventuellement renfermer une teneur en fibre d'amiante inférieure à la limite de détection.

(2) Pour les couches non-séparables et identifiées comme telles, la limite de détection est garantie sur la prise d'essai. La limite de détection est garantie sur chaque couche si la prise d'essai contient au plus 2 couches en quantité suffisante pour analyse.

Validé par : Mylène MATTEI Analyste



Arteparc – Bât E – Route de la Côte d'Azur - CS 30012 -  
13590 MEYREUIL  
Tél : 04.42.12.11.20  
Fax : 04.42.26.69.58  
www.itga.fr



Accréditation n° 1-1029

Portée disponible  
sur www.cofrac.fr



L'accréditation du COFRAC atteste de la compétence des laboratoires pour les seuls essais couverts par l'accréditation qui sont identifiés par le symbole :

## RAPPORT D'ESSAI N° IT042312-12039 EN DATE DU 20/12/2023

### RECHERCHE ET IDENTIFICATION D'AMIANTE SUR UN PRELEVEMENT DE MATERIAU

Ce rapport d'essai ne concerne que les échantillons soumis à l'analyse tels qu'ils ont été reçus au laboratoire.

#### Client :

CAPS SECURITE  
Alain SICILIANO  
185 Rue Camille desmoulins  
13340 ROGNAC

#### Prélèvement :

Commande ITGA : IT0423-23600  
Echantillon ITGA : IT042312-12039  
Reçu au laboratoire le : 15/12/2023

Réf. Client : Le laboratoire n'est pas responsable des données fournies par le client qui sont simplement retranscrites ci-dessous.

Commande	LA POSTE SPM -1/2
Dossier client	LA POSTE SPM -1/2
Echantillon	P31 - Joint blanc de fenêtre - B09
Description ITGA	Peinture / Matériau compact gris avec poussières

Préparation Effectuée de façon à être représentative de l'échantillon conformément à l'arrêté du 1er octobre 2019 :

- Pour une analyse au Microscope Electronique à Transmission Analytique (META) en fonction de la nature de la prise d'essai :
  - (A) - Traitement mécanique en milieu aqueux
  - (B) - Traitement chimique et mécanique au chloroforme

#### Technique Analytique

- Microscopie Electronique à Transmission Analytique (parties pertinentes de la norme NF X 43-050) : Morphologie, EDX et diffraction électronique  
La détection de fibres d'amiante est garantie si la teneur est supérieure ou égale à 0,1 % en masse.

#### Résultat :

Fraction Analysée	Technique analytique (Méthode de préparation) et date d'analyse	Résultat	Variété d'amiante	Eléments analytiques
► Peinture non séparable + Matériau compact gris avec poussières	META (A) le 19/12/2023 Nombre de préparations : 1 Nombre de supports d'analyse : 2	Présence de fibres d'amiante	Chrysotile	Analyste : ISE (1)

(1) Pour les couches non-séparables et identifiées comme telles, la limite de détection est garantie sur la prise d'essai. La limite de détection est garantie sur chaque couche si la prise d'essai contient au plus 2 couches en quantité suffisante pour analyse.

Validé par : Mylène MATTEI Analyste



Arteparc – Bât E – Route de la Côte d'Azur - CS 30012 -  
13590 MEYREUIL  
Tél : 04.42.12.11.20  
Fax : 04.42.26.69.58  
www.itga.fr



Accréditation n° 1-1029

Portée disponible  
sur www.cofrac.fr



L'accréditation du COFRAC atteste de la compétence des laboratoires pour les seuls essais couverts par l'accréditation qui sont identifiés par le symbole : ►

## RAPPORT D'ESSAI N° IT042312-12040 EN DATE DU 20/12/2023 RECHERCHE ET IDENTIFICATION D'AMIANTE SUR UN PRELEVEMENT DE MATERIAU

Ce rapport d'essai ne concerne que les échantillons soumis à l'analyse tels qu'ils ont été reçus au laboratoire.

### Client :

CAPS SECURITE  
Alain SICILIANO  
185 Rue Camille desmoulins  
13340 ROGNAC

### Prélèvement :

Commande ITGA : IT0423-23600  
Echantillon ITGA : IT042312-12040  
Reçu au laboratoire le : 15/12/2023

Réf. Client : Le laboratoire n'est pas responsable des données fournies par le client qui sont simplement retranscrites ci-dessous.

Commande	LA POSTE SPM -1/2
Dossier client	LA POSTE SPM -1/2
Echantillon	P32 - Enduit de rebouchage noir - B09
Description ITGA	Enduit compact gris hétérogène avec poussières

Préparation Effectuée de façon à être représentative de l'échantillon conformément à l'arrêté du 1er octobre 2019 :

- Pour une analyse au Microscopie Electronique à Transmission Analytique (META) en fonction de la nature de la prise d'essai :
  - (A) - Traitement mécanique en milieu aqueux
  - (B) - Traitement chimique et mécanique au chloroforme

### Technique Analytique

- Microscopie Electronique à Transmission Analytique (parties pertinentes de la norme NF X 43-050) : Morphologie, EDX et diffraction électronique  
La détection de fibres d'amiante est garantie si la teneur est supérieure ou égale à 0,1 % en masse.

### Résultat :

Fraction Analysée	Technique analytique (Méthode de préparation) et date d'analyse	Résultat	Variété d'amiante	Eléments analytiques
► Enduit compact gris hétérogène avec poussières	META (A) le 20/12/2023 Nombre de préparations : 1 Nombre de supports d'analyse : 2	Amiante non détecté (1)	---	Analyste : END

(1) Aucune fibre d'amiante n'a été détectée, l'échantillon objet de l'essai peut éventuellement renfermer une teneur en fibre d'amiante inférieure à la limite de détection.

Validé par : Mylène MATTEI Analyste



Arteparc – Bât E – Route de la Côte d'Azur - CS 30012 -  
13590 MEYREUIL  
Tél : 04.42.12.11.20  
Fax : 04.42.26.69.58  
www.itga.fr



Accréditation n° 1-1029

Portée disponible  
sur www.cofrac.fr



L'accréditation du COFRAC atteste de la compétence des laboratoires pour les seuls essais couverts par l'accréditation qui sont identifiés par le symbole :

## RAPPORT D'ESSAI N° IT042312-12041 EN DATE DU 20/12/2023

### RECHERCHE ET IDENTIFICATION D'AMIANTE SUR UN PRELEVEMENT DE MATERIAU

Ce rapport d'essai ne concerne que les échantillons soumis à l'analyse tels qu'ils ont été reçus au laboratoire.

#### Client :

CAPS SECURITE  
Alain SICILIANO  
185 Rue Camille desmoulins  
13340 ROGNAC

#### Prélèvement :

Commande ITGA : IT0423-23600  
Echantillon ITGA : IT042312-12041  
Reçu au laboratoire le : 15/12/2023

Réf. Client : Le laboratoire n'est pas responsable des données fournies par le client qui sont simplement retranscrites ci-dessous.

Commande	LA POSTE SPM -1/2
Dossier client	LA POSTE SPM -1/2
Echantillon	P33 - Calorifuge - B09
Description ITGA	Matériau fibreux jaune avec poussières

**Préparation** Effectuée de façon à être représentative de l'échantillon conformément à l'arrêté du 1er octobre 2019 :

- Pour une analyse au Microscope Optique à Lumière Polarisée (MOLP) : Prélèvement et montage adapté sur lame de microscopie
- Pour une analyse au Microscope Electronique à Transmission Analytique (META) en fonction de la nature de la prise d'essai :
  - (A) - Traitement mécanique en milieu aqueux
  - (B) - Traitement chimique et mécanique au chloroforme

#### Technique Analytique

- Microscopie Optique à Lumière Polarisée (guide HSG 248 - Appendice 2) : Morphologie et critères optiques  
La détection de fibres d'amiante optiquement observables est garantie si la teneur est supérieure ou égale à 0,1 % en masse.
- Microscopie Electronique à Transmission Analytique (parties pertinentes de la norme NF X 43-050) : Morphologie, EDX et diffraction électronique  
La détection de fibres d'amiante est garantie si la teneur est supérieure ou égale à 0,1 % en masse.

#### Résultat :

Fraction Analysée	Technique analytique (Méthode de préparation) et date d'analyse	Résultat	Variété d'amiante	Eléments analytiques
▶ Matériau fibreux jaune avec poussières	MOLP + META (A) le 20/12/2023 Nombre de préparations : 4 Nombre de supports d'analyse : 6	Amiante non détecté (1)	---	Analyste : SNT

(1) Aucune fibre d'amiante n'a été détectée, l'échantillon objet de l'essai peut éventuellement renfermer une teneur en fibre d'amiante inférieure à la limite de détection.

Validé par : Mylène MATTEI Analyste



Arteparc – Bât E – Route de la Côte d'Azur - CS 30012 -  
13590 MEYREUIL  
Tél : 04.42.12.11.20  
Fax : 04.42.26.69.58  
www.itga.fr



Accréditation n° 1-1029

Portée disponible  
sur www.cofrac.fr



L'accréditation du COFRAC atteste de la compétence des laboratoires pour les seuls essais couverts par l'accréditation qui sont identifiés par le symbole : ►

## RAPPORT D'ESSAI N° IT042312-12042 EN DATE DU 20/12/2023 RECHERCHE ET IDENTIFICATION D'AMIANTE SUR UN PRELEVEMENT DE MATERIAU

Ce rapport d'essai ne concerne que les échantillons soumis à l'analyse tels qu'ils ont été reçus au laboratoire.

### Client :

CAPS SECURITE  
Alain SICILIANO  
185 Rue Camille desmoulins  
13340 ROGNAC

### Prélèvement :

Commande ITGA : IT0423-23600  
Echantillon ITGA : IT042312-12042  
Reçu au laboratoire le : 15/12/2023

Réf. Client : Le laboratoire n'est pas responsable des données fournies par le client qui sont simplement retranscrites ci-dessous.

Commande	LA POSTE SPM -1/2
Dossier client	LA POSTE SPM -1/2
Echantillon	P34 - Plaque bitumineux noire - B09
Description ITGA	Matériau bitumineux noir avec poussières

Préparation Effectuée de façon à être représentative de l'échantillon conformément à l'arrêté du 1er octobre 2019 :

- Pour une analyse au Microscope Electronique à Transmission Analytique (META) en fonction de la nature de la prise d'essai :
  - (A) - Traitement mécanique en milieu aqueux
  - (B) - Traitement chimique et mécanique au chloroforme

### Technique Analytique

- Microscopie Electronique à Transmission Analytique (parties pertinentes de la norme NF X 43-050) : Morphologie, EDX et diffraction électronique  
La détection de fibres d'amiante est garantie si la teneur est supérieure ou égale à 0,1 % en masse.

### Résultat :

Fraction Analysée	Technique analytique (Méthode de préparation) et date d'analyse	Résultat	Variété d'amiante	Eléments analytiques
► Matériau bitumineux noir avec poussières	META (B) le 19/12/2023 Nombre de préparations : 1 Nombre de supports d'analyse : 2	Présence de fibres d'amiante	Chrysotile	Analyste : CNI

Validé par : Mylène MATTEI Analyste



L'accréditation du COFRAC atteste de la compétence des laboratoires pour les seuls essais couverts par l'accréditation qui sont identifiés par le symbole : ►

## RAPPORT D'ESSAI N° IT042312-12043 EN DATE DU 20/12/2023

### RECHERCHE ET IDENTIFICATION D'AMIANTE SUR UN PRELEVEMENT DE MATERIAU

Ce rapport d'essai ne concerne que les échantillons soumis à l'analyse tels qu'ils ont été reçus au laboratoire.

**Client :**  
CAPS SECURITE  
Alain SICILIANO  
185 Rue Camille desmoulins  
13340 ROGNAC

**Prélèvement :**  
Commande ITGA : IT0423-23601  
Echantillon ITGA : IT042312-12043  
Reçu au laboratoire le : 15/12/2023

**Réf. Client :** Le laboratoire n'est pas responsable des données fournies par le client qui sont simplement retranscrites ci-dessous.

Commande	LA POSTE SPM -2/2
Dossier client	LA POSTE SPM -2/2
Echantillon	P35 - Plaque bitumineux noire - B09
Description ITGA	Matériau bitumineux noir avec poussières / Matériau gris / Peinture / Matériau compact gris hétérogène

**Préparation** Effectuée de façon à être représentative de l'échantillon conformément à l'arrêté du 1er octobre 2019 :

- Pour une analyse au Microscopie Electronique à Transmission Analytique (META) en fonction de la nature de la prise d'essai :
  - (A) - Traitement mécanique en milieu aqueux
  - (B) - Traitement chimique et mécanique au chloroforme

### Technique Analytique

- Microscopie Electronique à Transmission Analytique (parties pertinentes de la norme NF X 43-050) : Morphologie, EDX et diffraction électronique
- La détection de fibres d'amiante est garantie si la teneur est supérieure ou égale à 0,1 % en masse.

### Résultat :

Fraction Analysée	Technique analytique (Méthode de préparation) et date d'analyse	Résultat	Variété d'amiante	Eléments analytiques
► Matériau bitumineux noir avec poussières + Matériau gris non séparable	META (B) le 20/12/2023 Nombre de préparations : 1 Nombre de supports d'analyse : 2	Amiante non détecté (1)	---	Analyste : END (2)
► Peinture non séparable + Matériau compact gris hétérogène	META (A) le 20/12/2023 Nombre de préparations : 1 Nombre de supports d'analyse : 2	Amiante non détecté (1)	---	Analyste : SNT (2)

(1) Aucune fibre d'amiante n'a été détectée, l'échantillon objet de l'essai peut éventuellement renfermer une teneur en fibre d'amiante inférieure à la limite de détection.

(2) Pour les couches non-séparables et identifiées comme telles, la limite de détection est garantie sur la prise d'essai. La limite de détection est garantie sur chaque couche si la prise d'essai contient au plus 2 couches en quantité suffisante pour analyse.

Validé par : Christophe BOUISSON Analyste



Arteparc – Bât E – Route de la Côte d'Azur - CS 30012 -  
13590 MEYREUIL  
Tél : 04.42.12.11.20  
Fax : 04.42.26.69.58  
www.itga.fr



Accréditation n° 1-1029

Portée disponible  
sur www.cofrac.fr



L'accréditation du COFRAC atteste de la compétence des laboratoires pour les seuls essais couverts par l'accréditation qui sont identifiés par le symbole :

## RAPPORT D'ESSAI N° IT042312-12044 EN DATE DU 20/12/2023

### RECHERCHE ET IDENTIFICATION D'AMIANTE SUR UN PRELEVEMENT DE MATERIAU

Ce rapport d'essai ne concerne que les échantillons soumis à l'analyse tels qu'ils ont été reçus au laboratoire.

#### Client :

CAPS SECURITE  
Alain SICILIANO  
185 Rue Camille desmoulins  
13340 ROGNAC

#### Prélèvement :

Commande ITGA : IT0423-23601  
Echantillon ITGA : IT042312-12044  
Reçu au laboratoire le : 15/12/2023

Réf. Client : Le laboratoire n'est pas responsable des données fournies par le client qui sont simplement retranscrites ci-dessous.

Commande	LA POSTE SPM -2/2
Dossier client	LA POSTE SPM -2/2
Echantillon	P36 - Dalle de faux plafond blanche - B04
Description ITGA	Enduit blanc / Matériau fibreux jaune avec poussières

**Préparation** Effectuée de façon à être représentative de l'échantillon conformément à l'arrêté du 1er octobre 2019 :

- Pour une analyse au Microscope Optique à Lumière Polarisée (MOLP) : Prélèvement et montage adapté sur lame de microscopie
- Pour une analyse au Microscope Electronique à Transmission Analytique (META) en fonction de la nature de la prise d'essai :
  - (A) - Traitement mécanique en milieu aqueux
  - (B) - Traitement chimique et mécanique au chloroforme

#### Technique Analytique

- Microscopie Optique à Lumière Polarisée (guide HSG 248 - Appendice 2) : Morphologie et critères optiques  
La détection de fibres d'amiante optiquement observables est garantie si la teneur est supérieure ou égale à 0,1 % en masse.
- Microscopie Electronique à Transmission Analytique (parties pertinentes de la norme NF X 43-050) : Morphologie, EDX et diffraction électronique  
La détection de fibres d'amiante est garantie si la teneur est supérieure ou égale à 0,1 % en masse.

#### Résultat :

Fraction Analysée	Technique analytique (Méthode de préparation) et date d'analyse	Résultat	Variété d'amiante	Eléments analytiques
▶ Enduit blanc non séparable + Matériau fibreux jaune avec poussières	MOLP + META (A) le 20/12/2023 Nombre de préparations : 3 Nombre de supports d'analyse : 4	Amiante non détecté (1)	---	Analyste : END (2)

(1) Aucune fibre d'amiante n'a été détectée, l'échantillon objet de l'essai peut éventuellement renfermer une teneur en fibre d'amiante inférieure à la limite de détection.

(2) Pour les couches non-séparables et identifiées comme telles, la limite de détection est garantie sur la prise d'essai. La limite de détection est garantie sur chaque couche si la prise d'essai contient au plus 2 couches en quantité suffisante pour analyse.

Validé par : Christophe BOUISSON Analyste



Arteparc – Bât E – Route de la Côte d'Azur - CS 30012 -  
13590 MEYREUIL  
Tél : 04.42.12.11.20  
Fax : 04.42.26.69.58  
www.itga.fr



Accréditation n° 1-1029

Portée disponible  
sur www.cofrac.fr



L'accréditation du COFRAC atteste de la compétence des laboratoires pour les seuls essais couverts par l'accréditation qui sont identifiés par le symbole :

## RAPPORT D'ESSAI N° IT042312-12045 EN DATE DU 20/12/2023

### RECHERCHE ET IDENTIFICATION D'AMIANTE SUR UN PRELEVEMENT DE MATERIAU

Ce rapport d'essai ne concerne que les échantillons soumis à l'analyse tels qu'ils ont été reçus au laboratoire.

#### Client :

CAPS SECURITE  
Alain SICILIANO  
185 Rue Camille desmoulins  
13340 ROGNAC

#### Prélèvement :

Commande ITGA : IT0423-23601  
Echantillon ITGA : IT042312-12045  
Reçu au laboratoire le : 15/12/2023

Réf. Client : Le laboratoire n'est pas responsable des données fournies par le client qui sont simplement retranscrites ci-dessous.

Commande	LA POSTE SPM -2/2
Dossier client	LA POSTE SPM -2/2
Echantillon	P37 - Dalle de faux plafond - B07
Description ITGA	Enduit blanc / Matériau fibreux beige

**Préparation** Effectuée de façon à être représentative de l'échantillon conformément à l'arrêté du 1er octobre 2019 :

- Pour une analyse au Microscope Optique à Lumière Polarisée (MOLP) : Prélèvement et montage adapté sur lame de microscopie
- Pour une analyse au Microscope Electronique à Transmission Analytique (META) en fonction de la nature de la prise d'essai :
  - (A) - Traitement mécanique en milieu aqueux
  - (B) - Traitement chimique et mécanique au chloroforme

#### Technique Analytique

- Microscopie Optique à Lumière Polarisée (guide HSG 248 - Appendice 2) : Morphologie et critères optiques  
La détection de fibres d'amiante optiquement observables est garantie si la teneur est supérieure ou égale à 0,1 % en masse.
- Microscopie Electronique à Transmission Analytique (parties pertinentes de la norme NF X 43-050) : Morphologie, EDX et diffraction électronique  
La détection de fibres d'amiante est garantie si la teneur est supérieure ou égale à 0,1 % en masse.

#### Résultat :

Fraction Analysée	Technique analytique (Méthode de préparation) et date d'analyse	Résultat	Variété d'amiante	Eléments analytiques
▶ Enduit blanc non séparable + Matériau fibreux beige	MOLP + META (A) le 20/12/2023 Nombre de préparations : 3 Nombre de supports d'analyse : 4	Amiante non détecté (1)	---	Analyste : END (2)

(1) Aucune fibre d'amiante n'a été détectée, l'échantillon objet de l'essai peut éventuellement renfermer une teneur en fibre d'amiante inférieure à la limite de détection.

(2) Pour les couches non-séparables et identifiées comme telles, la limite de détection est garantie sur la prise d'essai. La limite de détection est garantie sur chaque couche si la prise d'essai contient au plus 2 couches en quantité suffisante pour analyse.

Validé par : Christophe BOUISSON Analyste



Arteparc – Bât E – Route de la Côte d'Azur - CS 30012 -  
13590 MEYREUIL  
Tél : 04.42.12.11.20  
Fax : 04.42.26.69.58  
www.itga.fr



Accréditation n° 1-1029

Portée disponible  
sur www.cofrac.fr



L'accréditation du COFRAC atteste de la compétence des laboratoires pour les seuls essais couverts par l'accréditation qui sont identifiés par le symbole :

## RAPPORT D'ESSAI N° IT042312-12046 EN DATE DU 20/12/2023

### RECHERCHE ET IDENTIFICATION D'AMIANTE SUR UN PRELEVEMENT DE MATERIAU

Ce rapport d'essai ne concerne que les échantillons soumis à l'analyse tels qu'ils ont été reçus au laboratoire.

#### Client :

CAPS SECURITE  
Alain SICILIANO  
185 Rue Camille desmoulins  
13340 ROGNAC

#### Prélèvement :

Commande ITGA : IT0423-23601  
Echantillon ITGA : IT042312-12046  
Reçu au laboratoire le : 15/12/2023

Réf. Client : Le laboratoire n'est pas responsable des données fournies par le client qui sont simplement retranscrites ci-dessous.

Commande	LA POSTE SPM -2/2
Dossier client	LA POSTE SPM -2/2
Echantillon	P38 - Revêtements mural blanc - B05
Description ITGA	Peinture avec couche en toile / Matériau plâtreux blanc avec couche en papier / Matériau plâtreux blanc avec couche cartonnée

Préparation Effectuée de façon à être représentative de l'échantillon conformément à l'arrêté du 1er octobre 2019 :

- Pour une analyse au Microscope Electronique à Transmission Analytique (META) en fonction de la nature de la prise d'essai :
  - (A) - Traitement mécanique en milieu aqueux
  - (B) - Traitement chimique et mécanique au chloroforme

#### Technique Analytique

- Microscopie Electronique à Transmission Analytique (parties pertinentes de la norme NF X 43-050) : Morphologie, EDX et diffraction électronique
- La détection de fibres d'amiante est garantie si la teneur est supérieure ou égale à 0,1 % en masse.

#### Résultat :

Fraction Analysée	Technique analytique (Méthode de préparation) et date d'analyse	Résultat	Variété d'amiante	Eléments analytiques
▶ Peinture avec couche en toile non séparable + Matériau plâtreux blanc avec couche en papier non séparable + Matériau plâtreux blanc avec couche cartonnée	META (A) le 20/12/2023 Nombre de préparations : 1 Nombre de supports d'analyse : 2	Amiante non détecté (1)	---	Analyste : END (2)

(1) Aucune fibre d'amiante n'a été détectée, l'échantillon objet de l'essai peut éventuellement renfermer une teneur en fibre d'amiante inférieure à la limite de détection.

(2) Pour les couches non-séparables et identifiées comme telles, la limite de détection est garantie sur la prise d'essai. La limite de détection est garantie sur chaque couche si la prise d'essai contient au plus 2 couches en quantité suffisante pour analyse.

Validé par : Christophe BOUISSON Analyste



Arteparc – Bât E – Route de la Côte d'Azur - CS 30012 -  
13590 MEYREUIL  
Tél : 04.42.12.11.20  
Fax : 04.42.26.69.58  
www.itga.fr



Accréditation n° 1-1029

Portée disponible  
sur www.cofrac.fr



L'accréditation du COFRAC atteste de la compétence des laboratoires pour les seuls essais couverts par l'accréditation qui sont identifiés par le symbole : ►

## RAPPORT D'ESSAI N° IT042312-12047 EN DATE DU 20/12/2023 RECHERCHE ET IDENTIFICATION D'AMIANTE SUR UN PRELEVEMENT DE MATERIAU

Ce rapport d'essai ne concerne que les échantillons soumis à l'analyse tels qu'ils ont été reçus au laboratoire.

### Client :

CAPS SECURITE  
Alain SICILIANO  
185 Rue Camille desmoulins  
13340 ROGNAC

### Prélèvement :

Commande ITGA : IT0423-23601  
Echantillon ITGA : IT042312-12047  
Reçu au laboratoire le : 15/12/2023

Réf. Client : Le laboratoire n'est pas responsable des données fournies par le client qui sont simplement retranscrites ci-dessous.

Commande	LA POSTE SPM -2/2
Dossier client	LA POSTE SPM -2/2
Echantillon	P39 - Dalle de sol marron - B07
Description ITGA	Revêtement souple marron / Colle polymère jaune en faible quantité / Ragréage gris en faible quantité

**Préparation** Effectuée de façon à être représentative de l'échantillon conformément à l'arrêté du 1er octobre 2019 :

- Pour une analyse au Microscope Electronique à Transmission Analytique (META) en fonction de la nature de la prise d'essai :
  - (A) - Traitement mécanique en milieu aqueux
  - (B) - Traitement chimique et mécanique au chloroforme

### Technique Analytique

- Microscopie Electronique à Transmission Analytique (parties pertinentes de la norme NF X 43-050) : Morphologie, EDX et diffraction électronique  
La détection de fibres d'amiante est garantie si la teneur est supérieure ou égale à 0,1 % en masse.

### Résultat :

Fraction Analysée	Technique analytique (Méthode de préparation) et date d'analyse	Résultat	Variété d'amiante	Eléments analytiques
► Revêtement souple marron + Colle polymère jaune en faible quantité non séparable + Ragréage gris en faible quantité non séparable	META (A) le 20/12/2023 Nombre de préparations : 1 Nombre de supports d'analyse : 2	Amiante non détecté (1)	---	Analyste : SNT (2)

(1) Aucune fibre d'amiante n'a été détectée, l'échantillon objet de l'essai peut éventuellement renfermer une teneur en fibre d'amiante inférieure à la limite de détection.

(2) Pour les couches non-séparables et identifiées comme telles, la limite de détection est garantie sur la prise d'essai. La limite de détection est garantie sur chaque couche si la prise d'essai contient au plus 2 couches en quantité suffisante pour analyse.

Validé par : Christophe BOUISSON Analyste



Arteparc – Bât E – Route de la Côte d'Azur - CS 30012 -  
13590 MEYREUIL  
Tél : 04.42.12.11.20  
Fax : 04.42.26.69.58  
www.itga.fr



Accréditation n° 1-1029

Portée disponible  
sur www.cofrac.fr



L'accréditation du COFRAC atteste de la compétence des laboratoires pour les seuls essais couverts par l'accréditation qui sont identifiés par le symbole :

## RAPPORT D'ESSAI N° IT042312-12048 EN DATE DU 20/12/2023

### RECHERCHE ET IDENTIFICATION D'AMIANTE SUR UN PRELEVEMENT DE MATERIAU

Ce rapport d'essai ne concerne que les échantillons soumis à l'analyse tels qu'ils ont été reçus au laboratoire.

#### Client :

CAPS SECURITE  
Alain SICILIANO  
185 Rue Camille desmoulins  
13340 ROGNAC

#### Prélèvement :

Commande ITGA : IT0423-23601  
Echantillon ITGA : IT042312-12048  
Reçu au laboratoire le : 15/12/2023

Réf. Client : Le laboratoire n'est pas responsable des données fournies par le client qui sont simplement retranscrites ci-dessous.

Commande	LA POSTE SPM -2/2
Dossier client	LA POSTE SPM -2/2
Echantillon	P40 - Enduit de sol gris - B07
Description ITGA	Matériau compact gris / Matériau compact blanc / Colle bitumineuse noire

**Préparation** Effectuée de façon à être représentative de l'échantillon conformément à l'arrêté du 1er octobre 2019 :

- Pour une analyse au Microscope Optique à Lumière Polarisée (MOLP) : Prélèvement et montage adapté sur lame de microscopie
- Pour une analyse au Microscope Electronique à Transmission Analytique (META) en fonction de la nature de la prise d'essai :
  - (A) - Traitement mécanique en milieu aqueux
  - (B) - Traitement chimique et mécanique au chloroforme

#### Technique Analytique

- Microscopie Optique à Lumière Polarisée (guide HSG 248 - Appendice 2) : Morphologie et critères optiques  
La détection de fibres d'amiante optiquement observables est garantie si la teneur est supérieure ou égale à 0,1 % en masse.
- Microscopie Electronique à Transmission Analytique (parties pertinentes de la norme NF X 43-050) : Morphologie, EDX et diffraction électronique  
La détection de fibres d'amiante est garantie si la teneur est supérieure ou égale à 0,1 % en masse.

#### Résultat :

Fraction Analysée	Technique analytique (Méthode de préparation) et date d'analyse	Résultat	Variété d'amiante	Eléments analytiques
▶ Matériau compact gris + Matériau compact blanc non séparable	META (A) le 20/12/2023 Nombre de préparations : 1 Nombre de supports d'analyse : 2	Amiante non détecté (1)	---	Analyste : SNT (2)
▶ Colle bitumineuse noire	MOLP + META (B) le 20/12/2023 Nombre de préparations : 4 Nombre de supports d'analyse : 6	Amiante non détecté (1)	---	Analyste : LLZ

(1) Aucune fibre d'amiante n'a été détectée, l'échantillon objet de l'essai peut éventuellement renfermer une teneur en fibre d'amiante inférieure à la limite de détection.

(2) Pour les couches non-séparables et identifiées comme telles, la limite de détection est garantie sur la prise d'essai. La limite de détection est garantie sur chaque couche si la prise d'essai contient au plus 2 couches en quantité suffisante pour analyse.

Validé par : Christophe BOUISSON Analyste



Arteparc – Bât E – Route de la Côte d'Azur - CS 30012 -  
13590 MEYREUIL  
Tél : 04.42.12.11.20  
Fax : 04.42.26.69.58  
www.itga.fr



Accréditation n° 1-1029

Portée disponible  
sur www.cofrac.fr



L'accréditation du COFRAC atteste de la compétence des laboratoires pour les seuls essais couverts par l'accréditation qui sont identifiés par le symbole :

## RAPPORT D'ESSAI N° IT042312-12049 EN DATE DU 20/12/2023

### RECHERCHE ET IDENTIFICATION D'AMIANTE SUR UN PRELEVEMENT DE MATERIAU

Ce rapport d'essai ne concerne que les échantillons soumis à l'analyse tels qu'ils ont été reçus au laboratoire.

#### Client :

CAPS SECURITE  
Alain SICILIANO  
185 Rue Camille desmoulins  
13340 ROGNAC

#### Prélèvement :

Commande ITGA : IT0423-23601  
Echantillon ITGA : IT042312-12049  
Reçu au laboratoire le : 15/12/2023

Réf. Client : Le laboratoire n'est pas responsable des données fournies par le client qui sont simplement retranscrites ci-dessous.

Commande	LA POSTE SPM -2/2
Dossier client	LA POSTE SPM -2/2
Echantillon	P41 - Joint étanchéité blanc - B09
Description ITGA	Peinture / Matériau plâtreux blanc

Préparation Effectuée de façon à être représentative de l'échantillon conformément à l'arrêté du 1er octobre 2019 :

- Pour une analyse au Microscope Electronique à Transmission Analytique (META) en fonction de la nature de la prise d'essai :
  - (A) - Traitement mécanique en milieu aqueux
  - (B) - Traitement chimique et mécanique au chloroforme

#### Technique Analytique

- Microscopie Electronique à Transmission Analytique (parties pertinentes de la norme NF X 43-050) : Morphologie, EDX et diffraction électronique  
La détection de fibres d'amiante est garantie si la teneur est supérieure ou égale à 0,1 % en masse.

#### Résultat :

Fraction Analysée	Technique analytique (Méthode de préparation) et date d'analyse	Résultat	Variété d'amiante	Eléments analytiques
►Peinture non séparable + Matériau plâtreux blanc	META (A) le 20/12/2023 Nombre de préparations : 1 Nombre de supports d'analyse : 2	Amiante non détecté (1)	---	Analyste : END (2)

(1) Aucune fibre d'amiante n'a été détectée, l'échantillon objet de l'essai peut éventuellement renfermer une teneur en fibre d'amiante inférieure à la limite de détection.

(2) Pour les couches non-séparables et identifiées comme telles, la limite de détection est garantie sur la prise d'essai. La limite de détection est garantie sur chaque couche si la prise d'essai contient au plus 2 couches en quantité suffisante pour analyse.

Validé par : Christophe BOUISSON Analyste



Arteparc – Bât E – Route de la Côte d'Azur - CS 30012 -  
13590 MEYREUIL  
Tél : 04.42.12.11.20  
Fax : 04.42.26.69.58  
www.itga.fr



Accréditation n° 1-1029

Portée disponible  
sur www.cofrac.fr



L'accréditation du COFRAC atteste de la compétence des laboratoires pour les seuls essais couverts par l'accréditation qui sont identifiés par le symbole :

## RAPPORT D'ESSAI N° IT042312-12050 EN DATE DU 20/12/2023

### RECHERCHE ET IDENTIFICATION D'AMIANTE SUR UN PRELEVEMENT DE MATERIAU

Ce rapport d'essai ne concerne que les échantillons soumis à l'analyse tels qu'ils ont été reçus au laboratoire.

#### Client :

CAPS SECURITE  
Alain SICILIANO  
185 Rue Camille desmoulins  
13340 ROGNAC

#### Prélèvement :

Commande ITGA : IT0423-23601  
Echantillon ITGA : IT042312-12050  
Reçu au laboratoire le : 15/12/2023

Réf. Client : Le laboratoire n'est pas responsable des données fournies par le client qui sont simplement retranscrites ci-dessous.

Commande	LA POSTE SPM -2/2
Dossier client	LA POSTE SPM -2/2
Echantillon	P42 - Isolation plafond gris - B02
Description ITGA	Peinture / Matériau fibreux jaune avec poussières

**Préparation** Effectuée de façon à être représentative de l'échantillon conformément à l'arrêté du 1er octobre 2019 :

- Pour une analyse au Microscope Optique à Lumière Polarisée (MOLP) : Prélèvement et montage adapté sur lame de microscopie
- Pour une analyse au Microscope Electronique à Transmission Analytique (META) en fonction de la nature de la prise d'essai :
  - (A) - Traitement mécanique en milieu aqueux
  - (B) - Traitement chimique et mécanique au chloroforme

#### Technique Analytique

- Microscopie Optique à Lumière Polarisée (guide HSG 248 - Appendice 2) : Morphologie et critères optiques  
La détection de fibres d'amiante optiquement observables est garantie si la teneur est supérieure ou égale à 0,1 % en masse.
- Microscopie Electronique à Transmission Analytique (parties pertinentes de la norme NF X 43-050) : Morphologie, EDX et diffraction électronique  
La détection de fibres d'amiante est garantie si la teneur est supérieure ou égale à 0,1 % en masse.

#### Résultat :

Fraction Analysée	Technique analytique (Méthode de préparation) et date d'analyse	Résultat	Variété d'amiante	Eléments analytiques
▶ Peinture non séparable + Matériau fibreux jaune avec poussières	MOLP + META (A) le 20/12/2023 Nombre de préparations : 3 Nombre de supports d'analyse : 4	Amiante non détecté (1)	---	Analyste : END (2)

(1) Aucune fibre d'amiante n'a été détectée, l'échantillon objet de l'essai peut éventuellement renfermer une teneur en fibre d'amiante inférieure à la limite de détection.

(2) Pour les couches non-séparables et identifiées comme telles, la limite de détection est garantie sur la prise d'essai. La limite de détection est garantie sur chaque couche si la prise d'essai contient au plus 2 couches en quantité suffisante pour analyse.

Validé par : Christophe BOUISSON Analyste





Arteparc – Bât E – Route de la Côte d'Azur - CS 30012 -  
13590 MEYREUIL  
Tél : 04.42.12.11.20  
Fax : 04.42.26.69.58  
www.itga.fr



Accréditation n° 1-1029

Portée disponible  
sur www.cofrac.fr



L'accréditation du COFRAC atteste de la compétence des laboratoires pour les seuls essais couverts par l'accréditation qui sont identifiés par le symbole :

## RAPPORT D'ESSAI N° IT042312-12051 EN DATE DU 20/12/2023

### RECHERCHE ET IDENTIFICATION D'AMIANTE SUR UN PRELEVEMENT DE MATERIAU

Ce rapport d'essai ne concerne que les échantillons soumis à l'analyse tels qu'ils ont été reçus au laboratoire.

#### Client :

CAPS SECURITE  
Alain SICILIANO  
185 Rue Camille desmoulins  
13340 ROGNAC

#### Prélèvement :

Commande ITGA : IT0423-23601  
Echantillon ITGA : IT042312-12051  
Reçu au laboratoire le : 15/12/2023

Réf. Client : Le laboratoire n'est pas responsable des données fournies par le client qui sont simplement retranscrites ci-dessous.

Commande	LA POSTE SPM -2/2
Dossier client	LA POSTE SPM -2/2
Echantillon	P43 - Dalle de faux plafond - B02
Description ITGA	Enduit blanc / Matériau fibreux beige

**Préparation** Effectuée de façon à être représentative de l'échantillon conformément à l'arrêté du 1er octobre 2019 :

- Pour une analyse au Microscope Optique à Lumière Polarisée (MOLP) : Prélèvement et montage adapté sur lame de microscopie
- Pour une analyse au Microscope Electronique à Transmission Analytique (META) en fonction de la nature de la prise d'essai :
  - (A) - Traitement mécanique en milieu aqueux
  - (B) - Traitement chimique et mécanique au chloroforme

#### Technique Analytique

- Microscopie Optique à Lumière Polarisée (guide HSG 248 - Appendice 2) : Morphologie et critères optiques  
La détection de fibres d'amiante optiquement observables est garantie si la teneur est supérieure ou égale à 0,1 % en masse.
- Microscopie Electronique à Transmission Analytique (parties pertinentes de la norme NF X 43-050) : Morphologie, EDX et diffraction électronique  
La détection de fibres d'amiante est garantie si la teneur est supérieure ou égale à 0,1 % en masse.

#### Résultat :

Fraction Analysée	Technique analytique (Méthode de préparation) et date d'analyse	Résultat	Variété d'amiante	Eléments analytiques
▶ Enduit blanc non séparable + Matériau fibreux beige	MOLP + META (A) le 19/12/2023 Nombre de préparations : 3 Nombre de supports d'analyse : 4	Amiante non détecté (1)	---	Analyste : CNI (2)

(1) Aucune fibre d'amiante n'a été détectée, l'échantillon objet de l'essai peut éventuellement renfermer une teneur en fibre d'amiante inférieure à la limite de détection.

(2) Pour les couches non-séparables et identifiées comme telles, la limite de détection est garantie sur la prise d'essai. La limite de détection est garantie sur chaque couche si la prise d'essai contient au plus 2 couches en quantité suffisante pour analyse.

Validé par : Christophe BOUISSON Analyste



Arteparc – Bât E – Route de la Côte d'Azur - CS 30012 -  
13590 MEYREUIL  
Tél : 04.42.12.11.20  
Fax : 04.42.26.69.58  
www.itga.fr



Accréditation n° 1-1029

Portée disponible  
sur www.cofrac.fr



L'accréditation du COFRAC atteste de la compétence des laboratoires pour les seuls essais couverts par l'accréditation qui sont identifiés par le symbole :

## RAPPORT D'ESSAI N° IT042312-12052 EN DATE DU 20/12/2023

### RECHERCHE ET IDENTIFICATION D'AMIANTE SUR UN PRELEVEMENT DE MATERIAU

Ce rapport d'essai ne concerne que les échantillons soumis à l'analyse tels qu'ils ont été reçus au laboratoire.

#### Client :

CAPS SECURITE  
Alain SICILIANO  
185 Rue Camille desmoulins  
13340 ROGNAC

#### Prélèvement :

Commande ITGA : IT0423-23601  
Echantillon ITGA : IT042312-12052  
Reçu au laboratoire le : 15/12/2023

Réf. Client : Le laboratoire n'est pas responsable des données fournies par le client qui sont simplement retranscrites ci-dessous.

Commande	LA POSTE SPM -2/2
Dossier client	LA POSTE SPM -2/2
Echantillon	P44 - Enduit jaune - Façade extérieure
Description ITGA	Peinture / Enduit compact gris hétérogène

**Préparation** Effectuée de façon à être représentative de l'échantillon conformément à l'arrêté du 1er octobre 2019 :

- Pour une analyse au Microscope Electronique à Transmission Analytique (META) en fonction de la nature de la prise d'essai :
  - (A) - Traitement mécanique en milieu aqueux
  - (B) - Traitement chimique et mécanique au chloroforme

#### Technique Analytique

- Microscopie Electronique à Transmission Analytique (parties pertinentes de la norme NF X 43-050) : Morphologie, EDX et diffraction électronique  
La détection de fibres d'amiante est garantie si la teneur est supérieure ou égale à 0,1 % en masse.

#### Résultat :

Fraction Analysée	Technique analytique (Méthode de préparation) et date d'analyse	Résultat	Variété d'amiante	Eléments analytiques
▶ Peinture non séparable + Enduit compact gris hétérogène	META (A) le 20/12/2023 Nombre de préparations : 1 Nombre de supports d'analyse : 2	Amiante non détecté (1)	---	Analyste : ISE (2)

(1) Aucune fibre d'amiante n'a été détectée, l'échantillon objet de l'essai peut éventuellement renfermer une teneur en fibre d'amiante inférieure à la limite de détection.

(2) Pour les couches non-séparables et identifiées comme telles, la limite de détection est garantie sur la prise d'essai. La limite de détection est garantie sur chaque couche si la prise d'essai contient au plus 2 couches en quantité suffisante pour analyse.

Validé par : Christophe BOUISSON Analyste



Arteparc – Bât E – Route de la Côte d'Azur - CS 30012 -  
13590 MEYREUIL  
Tél : 04.42.12.11.20  
Fax : 04.42.26.69.58  
www.itga.fr



Accréditation n° 1-1029

Portée disponible  
sur www.cofrac.fr



L'accréditation du COFRAC atteste de la compétence des laboratoires pour les seuls essais couverts par l'accréditation qui sont identifiés par le symbole : ►

## RAPPORT D'ESSAI N° IT042312-12053 EN DATE DU 20/12/2023 RECHERCHE ET IDENTIFICATION D'AMIANTE SUR UN PRELEVEMENT DE MATERIAU

Ce rapport d'essai ne concerne que les échantillons soumis à l'analyse tels qu'ils ont été reçus au laboratoire.

### Client :

CAPS SECURITE  
Alain SICILIANO  
185 Rue Camille desmoulins  
13340 ROGNAC

### Prélèvement :

Commande ITGA : IT0423-23601  
Echantillon ITGA : IT042312-12053  
Reçu au laboratoire le : 15/12/2023

Réf. Client : Le laboratoire n'est pas responsable des données fournies par le client qui sont simplement retranscrites ci-dessous.

Commande	LA POSTE SPM -2/2
Dossier client	LA POSTE SPM -2/2
Echantillon	P45 - Enduit rouge - Façade extérieur
Description ITGA	Peinture / Enduit compact gris hétérogène

Préparation Effectuée de façon à être représentative de l'échantillon conformément à l'arrêté du 1er octobre 2019 :

- Pour une analyse au Microscope Electronique à Transmission Analytique (META) en fonction de la nature de la prise d'essai :
  - (A) - Traitement mécanique en milieu aqueux
  - (B) - Traitement chimique et mécanique au chloroforme

### Technique Analytique

- Microscopie Electronique à Transmission Analytique (parties pertinentes de la norme NF X 43-050) : Morphologie, EDX et diffraction électronique  
La détection de fibres d'amiante est garantie si la teneur est supérieure ou égale à 0,1 % en masse.

### Résultat :

Fraction Analysée	Technique analytique (Méthode de préparation) et date d'analyse	Résultat	Variété d'amiante	Eléments analytiques
► Peinture non séparable + Enduit compact gris hétérogène	META (A) le 20/12/2023 Nombre de préparations : 1 Nombre de supports d'analyse : 2	Amiante non détecté (1)	---	Analyste : END (2)

(1) Aucune fibre d'amiante n'a été détectée, l'échantillon objet de l'essai peut éventuellement renfermer une teneur en fibre d'amiante inférieure à la limite de détection.

(2) Pour les couches non-séparables et identifiées comme telles, la limite de détection est garantie sur la prise d'essai. La limite de détection est garantie sur chaque couche si la prise d'essai contient au plus 2 couches en quantité suffisante pour analyse.

Validé par : Christophe BOUISSON Analyste



Arteparc – Bât E – Route de la Côte d'Azur - CS 30012 -  
13590 MEYREUIL  
Tél : 04.42.12.11.20  
Fax : 04.42.26.69.58  
www.itga.fr



Accréditation n° 1-1029

Portée disponible  
sur www.cofrac.fr



L'accréditation du COFRAC atteste de la compétence des laboratoires pour les seuls essais couverts par l'accréditation qui sont identifiés par le symbole :

## RAPPORT D'ESSAI N° IT042312-12054 EN DATE DU 20/12/2023

### RECHERCHE ET IDENTIFICATION D'AMIANTE SUR UN PRELEVEMENT DE MATERIAU

Ce rapport d'essai ne concerne que les échantillons soumis à l'analyse tels qu'ils ont été reçus au laboratoire.

#### Client :

CAPS SECURITE  
Alain SICILIANO  
185 Rue Camille desmoulins  
13340 ROGNAC

#### Prélèvement :

Commande ITGA : IT0423-23601  
Echantillon ITGA : IT042312-12054  
Reçu au laboratoire le : 15/12/2023

Réf. Client : Le laboratoire n'est pas responsable des données fournies par le client qui sont simplement retranscrites ci-dessous.

Commande	LA POSTE SPM -2/2
Dossier client	LA POSTE SPM -2/2
Echantillon	P46 - Joint de fenêtre - Façade extérieure
Description ITGA	Peinture / Matériau souple marron avec poussières

Préparation Effectuée de façon à être représentative de l'échantillon conformément à l'arrêté du 1er octobre 2019 :

- Pour une analyse au Microscope Electronique à Transmission Analytique (META) en fonction de la nature de la prise d'essai :
  - (A) - Traitement mécanique en milieu aqueux
  - (B) - Traitement chimique et mécanique au chloroforme

#### Technique Analytique

- Microscopie Electronique à Transmission Analytique (parties pertinentes de la norme NF X 43-050) : Morphologie, EDX et diffraction électronique  
La détection de fibres d'amiante est garantie si la teneur est supérieure ou égale à 0,1 % en masse.

#### Résultat :

Fraction Analysée	Technique analytique (Méthode de préparation) et date d'analyse	Résultat	Variété d'amiante	Eléments analytiques
► Peinture non séparable + Matériau souple marron avec poussières	META (B) le 19/12/2023 Nombre de préparations : 1 Nombre de supports d'analyse : 2	Amiante non détecté (1)	---	Analyste : CNI (2)

(1) Aucune fibre d'amiante n'a été détectée, l'échantillon objet de l'essai peut éventuellement renfermer une teneur en fibre d'amiante inférieure à la limite de détection.

(2) Pour les couches non-séparables et identifiées comme telles, la limite de détection est garantie sur la prise d'essai. La limite de détection est garantie sur chaque couche si la prise d'essai contient au plus 2 couches en quantité suffisante pour analyse.

Validé par : Christophe BOUISSON Analyste



Arteparc – Bât E – Route de la Côte d'Azur - CS 30012 -  
13590 MEYREUIL  
Tél : 04.42.12.11.20  
Fax : 04.42.26.69.58  
www.itga.fr



Accréditation n° 1-1029

Portée disponible  
sur www.cofrac.fr



L'accréditation du COFRAC atteste de la compétence des laboratoires pour les seuls essais couverts par l'accréditation qui sont identifiés par le symbole : ►

## RAPPORT D'ESSAI N° IT042312-12055 EN DATE DU 20/12/2023

### RECHERCHE ET IDENTIFICATION D'AMIANTE SUR UN PRELEVEMENT DE MATERIAU

Ce rapport d'essai ne concerne que les échantillons soumis à l'analyse tels qu'ils ont été reçus au laboratoire.

#### Client :

CAPS SECURITE  
Alain SICILIANO  
185 Rue Camille desmoulins  
13340 ROGNAC

#### Prélèvement :

Commande ITGA : IT0423-23601  
Echantillon ITGA : IT042312-12055  
Reçu au laboratoire le : 15/12/2023

Réf. Client : Le laboratoire n'est pas responsable des données fournies par le client qui sont simplement retranscrites ci-dessous.

Commande	LA POSTE SPM -2/2
Dossier client	LA POSTE SPM -2/2
Echantillon	P47 - Colle de sol rectangulaire rouge - Salle boîte aux lettres
Description ITGA	Colle grise en vrac hétérogène / Joint cassant gris en vrac

Préparation Effectuée de façon à être représentative de l'échantillon conformément à l'arrêté du 1er octobre 2019 :

- Pour une analyse au Microscope Electronique à Transmission Analytique (META) en fonction de la nature de la prise d'essai :
  - (A) - Traitement mécanique en milieu aqueux
  - (B) - Traitement chimique et mécanique au chloroforme

#### Technique Analytique

- Microscopie Electronique à Transmission Analytique (parties pertinentes de la norme NF X 43-050) : Morphologie, EDX et diffraction électronique  
La détection de fibres d'amiante est garantie si la teneur est supérieure ou égale à 0,1 % en masse.

#### Résultat :

Fraction Analysée	Technique analytique (Méthode de préparation) et date d'analyse	Résultat	Variété d'amiante	Eléments analytiques
► Colle grise en vrac hétérogène + Joint cassant gris en vrac non séparable	META (A) le 20/12/2023 Nombre de préparations : 1 Nombre de supports d'analyse : 2	Amiante non détecté (1)	---	Analyste : LLZ (2)

(1) Aucune fibre d'amiante n'a été détectée, l'échantillon objet de l'essai peut éventuellement renfermer une teneur en fibre d'amiante inférieure à la limite de détection.

(2) Pour les couches réceptionnées en vrac et identifiées comme telles, la limite de détection est garantie uniquement sur la prise d'essai et non par couche.

Validé par : Christophe BOUISSON Analyste



Arteparc – Bât E – Route de la Côte d'Azur - CS 30012 -  
13590 MEYREUIL  
Tél : 04.42.12.11.20  
Fax : 04.42.26.69.58  
www.itga.fr



Accréditation n° 1-1029

Portée disponible  
sur www.cofrac.fr



L'accréditation du COFRAC atteste de la compétence des laboratoires pour les seuls essais couverts par l'accréditation qui sont identifiés par le symbole : ►

## RAPPORT D'ESSAI N° IT042312-12056 EN DATE DU 20/12/2023 RECHERCHE ET IDENTIFICATION D'AMIANTE SUR UN PRELEVEMENT DE MATERIAU

Ce rapport d'essai ne concerne que les échantillons soumis à l'analyse tels qu'ils ont été reçus au laboratoire.

### Client :

CAPS SECURITE  
Alain SICILIANO  
185 Rue Camille desmoulins  
13340 ROGNAC

### Prélèvement :

Commande ITGA : IT0423-23601  
Echantillon ITGA : IT042312-12056  
Reçu au laboratoire le : 15/12/2023

Réf. Client : Le laboratoire n'est pas responsable des données fournies par le client qui sont simplement retranscrites ci-dessous.

Commande	LA POSTE SPM -2/2
Dossier client	LA POSTE SPM -2/2
Echantillon	P48 - Colle de sol carré rouge - Salle boîte lettres
Description ITGA	Colle grise / Matériau compact gris hétérogène

Préparation Effectuée de façon à être représentative de l'échantillon conformément à l'arrêté du 1er octobre 2019 :

- Pour une analyse au Microscope Electronique à Transmission Analytique (META) en fonction de la nature de la prise d'essai :
  - (A) - Traitement mécanique en milieu aqueux
  - (B) - Traitement chimique et mécanique au chloroforme

### Technique Analytique

- Microscopie Electronique à Transmission Analytique (parties pertinentes de la norme NF X 43-050) : Morphologie, EDX et diffraction électronique  
La détection de fibres d'amiante est garantie si la teneur est supérieure ou égale à 0,1 % en masse.

### Résultat :

Fraction Analysée	Technique analytique (Méthode de préparation) et date d'analyse	Résultat	Variété d'amiante	Eléments analytiques
► Colle grise + Matériau compact gris hétérogène non séparable	META (A) le 20/12/2023 Nombre de préparations : 1 Nombre de supports d'analyse : 2	Amiante non détecté (1)	---	Analyste : LLZ (2)

(1) Aucune fibre d'amiante n'a été détectée, l'échantillon objet de l'essai peut éventuellement renfermer une teneur en fibre d'amiante inférieure à la limite de détection.

(2) Pour les couches non-séparables et identifiées comme telles, la limite de détection est garantie sur la prise d'essai. La limite de détection est garantie sur chaque couche si la prise d'essai contient au plus 2 couches en quantité suffisante pour analyse.

Validé par : Christophe BOUISSON Analyste



Arteparc – Bât E – Route de la Côte d'Azur - CS 30012 -  
13590 MEYREUIL  
Tél : 04.42.12.11.20  
Fax : 04.42.26.69.58  
www.itga.fr



Accréditation n° 1-1029

Portée disponible  
sur www.cofrac.fr



L'accréditation du COFRAC atteste de la compétence des laboratoires pour les seuls essais couverts par l'accréditation qui sont identifiés par le symbole : ►

## RAPPORT D'ESSAI N° IT042312-12057 EN DATE DU 20/12/2023 RECHERCHE ET IDENTIFICATION D'AMIANTE SUR UN PRELEVEMENT DE MATERIAU

Ce rapport d'essai ne concerne que les échantillons soumis à l'analyse tels qu'ils ont été reçus au laboratoire.

### Client :

CAPS SECURITE  
Alain SICILIANO  
185 Rue Camille desmoulins  
13340 ROGNAC

### Prélèvement :

Commande ITGA : IT0423-23601  
Echantillon ITGA : IT042312-12057  
Reçu au laboratoire le : 15/12/2023

Réf. Client : Le laboratoire n'est pas responsable des données fournies par le client qui sont simplement retranscrites ci-dessous.

Commande	LA POSTE SPM -2/2
Dossier client	LA POSTE SPM -2/2
Echantillon	P49 - Enduit mural jaune - Salle boîte lettres
Description ITGA	Peinture / Enduit gris en vrac

Préparation Effectuée de façon à être représentative de l'échantillon conformément à l'arrêté du 1er octobre 2019 :

- Pour une analyse au Microscope Electronique à Transmission Analytique (META) en fonction de la nature de la prise d'essai :
  - (A) - Traitement mécanique en milieu aqueux
  - (B) - Traitement chimique et mécanique au chloroforme

### Technique Analytique

- Microscopie Electronique à Transmission Analytique (parties pertinentes de la norme NF X 43-050) : Morphologie, EDX et diffraction électronique  
La détection de fibres d'amiante est garantie si la teneur est supérieure ou égale à 0,1 % en masse.

### Résultat :

Fraction Analysée	Technique analytique (Méthode de préparation) et date d'analyse	Résultat	Variété d'amiante	Eléments analytiques
► Peinture non séparable + Enduit gris en vrac	META (A) le 20/12/2023 Nombre de préparations : 1 Nombre de supports d'analyse : 2	Amiante non détecté (1)	---	Analyste : END (2)

(1) Aucune fibre d'amiante n'a été détectée, l'échantillon objet de l'essai peut éventuellement renfermer une teneur en fibre d'amiante inférieure à la limite de détection.

(2) Pour les couches réceptionnées en vrac et identifiées comme telles, la limite de détection est garantie uniquement sur la prise d'essai et non par couche.

Validé par : Christophe BOUISSON Analyste



Arterparc – Bât E – Route de la Côte d'Azur - CS 30012 -  
13590 MEYREUIL  
Tél : 04.42.12.11.20  
Fax : 04.42.26.69.58  
www.itga.fr



Accréditation n° 1-1029

Portée disponible  
sur www.cofrac.fr



L'accréditation du COFRAC atteste de la compétence des laboratoires pour les seuls essais couverts par l'accréditation qui sont identifiés par le symbole :

## RAPPORT D'ESSAI N° IT042312-12058 EN DATE DU 20/12/2023 RECHERCHE ET IDENTIFICATION D'AMIANTE SUR UN PRELEVEMENT DE MATERIAU

Ce rapport d'essai ne concerne que les échantillons soumis à l'analyse tels qu'ils ont été reçus au laboratoire.

### Client :

CAPS SECURITE  
Alain SICILIANO  
185 Rue Camille desmoulins  
13340 ROGNAC

### Prélèvement :

Commande ITGA : IT0423-23601  
Echantillon ITGA : IT042312-12058  
Reçu au laboratoire le : 15/12/2023

Réf. Client : Le laboratoire n'est pas responsable des données fournies par le client qui sont simplement retranscrites ci-dessous.

Commande	LA POSTE SPM -2/2
Dossier client	LA POSTE SPM -2/2
Echantillon	P50 - Enduit mural jaune - Salle boîtes lettres
Description ITGA	Peinture / Enduit plâtreux blanc en vrac avec couche cartonnée

**Préparation** Effectuée de façon à être représentative de l'échantillon conformément à l'arrêté du 1er octobre 2019 :

- Pour une analyse au Microscope Electronique à Transmission Analytique (META) en fonction de la nature de la prise d'essai :
  - (A) - Traitement mécanique en milieu aqueux
  - (B) - Traitement chimique et mécanique au chloroforme

### Technique Analytique

- Microscopie Electronique à Transmission Analytique (parties pertinentes de la norme NF X 43-050) : Morphologie, EDX et diffraction électronique  
La détection de fibres d'amiante est garantie si la teneur est supérieure ou égale à 0,1 % en masse.

### Résultat :

Fraction Analysée	Technique analytique (Méthode de préparation) et date d'analyse	Résultat	Variété d'amiante	Eléments analytiques
▶ Peinture non séparable + Enduit plâtreux blanc en vrac avec couche cartonnée	META (A) le 20/12/2023 Nombre de préparations : 1 Nombre de supports d'analyse : 2	Amiante non détecté (1)	---	Autres fibres inhalables distinguées par M/D. (2) Analyste : LLZ (3)

(1) Aucune fibre d'amiante n'a été détectée, l'échantillon objet de l'essai peut éventuellement renfermer une teneur en fibre d'amiante inférieure à la limite de détection.

(2) D'autres fibres minérales susceptibles d'être inhalées (dont la largeur est inférieure à 3 µm) ont été détectées. Ces fibres ont pu être différenciées de fibres d'amiante via les critères d'identification reportés dans les données analytiques (M : Morphologie / D : Diffraction électronique / A : Analyse EDX).

(3) Pour les couches réceptionnées en vrac et identifiées comme telles, la limite de détection est garantie uniquement sur la prise d'essai et non par couche.

Validé par : Christophe BOUISSON Analyste





Arteparc – Bât E – Route de la Côte d'Azur - CS 30012 -  
13590 MEYREUIL  
Tél : 04.42.12.11.20  
Fax : 04.42.26.69.58  
www.itga.fr



Accréditation n° 1-1029

Portée disponible  
sur www.cofrac.fr



L'accréditation du COFRAC atteste de la compétence des laboratoires pour les seuls essais couverts par l'accréditation qui sont identifiés par le symbole :

## RAPPORT D'ESSAI N° IT042312-12059 EN DATE DU 20/12/2023

### RECHERCHE ET IDENTIFICATION D'AMIANTE SUR UN PRELEVEMENT DE MATERIAU

Ce rapport d'essai ne concerne que les échantillons soumis à l'analyse tels qu'ils ont été reçus au laboratoire.

#### Client :

CAPS SECURITE  
Alain SICILIANO  
185 Rue Camille desmoulins  
13340 ROGNAC

#### Prélèvement :

Commande ITGA : IT0423-23601  
Echantillon ITGA : IT042312-12059  
Reçu au laboratoire le : 15/12/2023

Réf. Client : Le laboratoire n'est pas responsable des données fournies par le client qui sont simplement retranscrites ci-dessous.

Commande	LA POSTE SPM -2/2
Dossier client	LA POSTE SPM -2/2
Echantillon	P51 - Enduit mural blanc - Salle boîtes lettres
Description ITGA	Peinture avec couche en toile / Enduit plâtreux blanc

Préparation Effectuée de façon à être représentative de l'échantillon conformément à l'arrêté du 1er octobre 2019 :

- Pour une analyse au Microscope Electronique à Transmission Analytique (META) en fonction de la nature de la prise d'essai :
  - (A) - Traitement mécanique en milieu aqueux
  - (B) - Traitement chimique et mécanique au chloroforme

#### Technique Analytique

- Microscopie Electronique à Transmission Analytique (parties pertinentes de la norme NF X 43-050) : Morphologie, EDX et diffraction électronique
- La détection de fibres d'amiante est garantie si la teneur est supérieure ou égale à 0,1 % en masse.

#### Résultat :

Fraction Analysée	Technique analytique (Méthode de préparation) et date d'analyse	Résultat	Variété d'amiante	Eléments analytiques
▶ Peinture avec couche en toile non séparable + Enduit plâtreux blanc	META (A) le 20/12/2023 Nombre de préparations : 1 Nombre de supports d'analyse : 2	Amiante non détecté (1)	---	Analyste : END (2)

(1) Aucune fibre d'amiante n'a été détectée, l'échantillon objet de l'essai peut éventuellement renfermer une teneur en fibre d'amiante inférieure à la limite de détection.

(2) Pour les couches non-séparables et identifiées comme telles, la limite de détection est garantie sur la prise d'essai. La limite de détection est garantie sur chaque couche si la prise d'essai contient au plus 2 couches en quantité suffisante pour analyse.

Validé par : Christophe BOUISSON Analyste



Arteparc – Bât E – Route de la Côte d'Azur - CS 30012 -  
13590 MEYREUIL  
Tél : 04.42.12.11.20  
Fax : 04.42.26.69.58  
www.itga.fr



Accréditation n° 1-1029

Portée disponible  
sur www.cofrac.fr



L'accréditation du COFRAC atteste de la compétence des laboratoires pour les seuls essais couverts par l'accréditation qui sont identifiés par le symbole : ►

## RAPPORT D'ESSAI N° IT042312-12060 EN DATE DU 20/12/2023

### RECHERCHE ET IDENTIFICATION D'AMIANTE SUR UN PRELEVEMENT DE MATERIAU

Ce rapport d'essai ne concerne que les échantillons soumis à l'analyse tels qu'ils ont été reçus au laboratoire.

#### Client :

CAPS SECURITE  
Alain SICILIANO  
185 Rue Camille desmoulins  
13340 ROGNAC

#### Prélèvement :

Commande ITGA : IT0423-23601  
Echantillon ITGA : IT042312-12060  
Reçu au laboratoire le : 15/12/2023

Réf. Client : Le laboratoire n'est pas responsable des données fournies par le client qui sont simplement retranscrites ci-dessous.

Commande	LA POSTE SPM -2/2
Dossier client	LA POSTE SPM -2/2
Echantillon	P52 - Dalle de faux plafond - Salle boîtes lettres
Description ITGA	Enduit blanc / Matériau fibreux beige

**Préparation** Effectuée de façon à être représentative de l'échantillon conformément à l'arrêté du 1er octobre 2019 :

- Pour une analyse au Microscope Optique à Lumière Polarisée (MOLP) : Prélèvement et montage adapté sur lame de microscopie
- Pour une analyse au Microscope Electronique à Transmission Analytique (META) en fonction de la nature de la prise d'essai :
  - (A) - Traitement mécanique en milieu aqueux
  - (B) - Traitement chimique et mécanique au chloroforme

#### Technique Analytique

- Microscopie Optique à Lumière Polarisée (guide HSG 248 - Appendice 2) : Morphologie et critères optiques  
La détection de fibres d'amiante optiquement observables est garantie si la teneur est supérieure ou égale à 0,1 % en masse.
- Microscopie Electronique à Transmission Analytique (parties pertinentes de la norme NF X 43-050) : Morphologie, EDX et diffraction électronique  
La détection de fibres d'amiante est garantie si la teneur est supérieure ou égale à 0,1 % en masse.

#### Résultat :

Fraction Analysée	Technique analytique (Méthode de préparation) et date d'analyse	Résultat	Variété d'amiante	Eléments analytiques
► Enduit blanc non séparable + Matériau fibreux beige	MOLP + META (A) le 20/12/2023 Nombre de préparations : 3 Nombre de supports d'analyse : 4	Amiante non détecté (1)	---	Analyste : END (2)

(1) Aucune fibre d'amiante n'a été détectée, l'échantillon objet de l'essai peut éventuellement renfermer une teneur en fibre d'amiante inférieure à la limite de détection.

(2) Pour les couches non-séparables et identifiées comme telles, la limite de détection est garantie sur la prise d'essai. La limite de détection est garantie sur chaque couche si la prise d'essai contient au plus 2 couches en quantité suffisante pour analyse.

Validé par : Christophe BOUISSON Analyste



Arteparc – Bât E – Route de la Côte d'Azur - CS 30012 -  
13590 MEYREUIL  
Tél : 04.42.12.11.20  
Fax : 04.42.26.69.58  
www.itga.fr



Accréditation n° 1-1029

Portée disponible  
sur www.cofrac.fr



L'accréditation du COFRAC atteste de la compétence des laboratoires pour les seuls essais couverts par l'accréditation qui sont identifiés par le symbole :

## RAPPORT D'ESSAI N° IT042312-12061 EN DATE DU 20/12/2023

### RECHERCHE ET IDENTIFICATION D'AMIANTE SUR UN PRELEVEMENT DE MATERIAU

Ce rapport d'essai ne concerne que les échantillons soumis à l'analyse tels qu'ils ont été reçus au laboratoire.

#### Client :

CAPS SECURITE  
Alain SICILIANO  
185 Rue Camille desmoulins  
13340 ROGNAC

#### Prélèvement :

Commande ITGA : IT0423-23601  
Echantillon ITGA : IT042312-12061  
Reçu au laboratoire le : 15/12/2023

Réf. Client : Le laboratoire n'est pas responsable des données fournies par le client qui sont simplement retranscrites ci-dessous.

Commande	LA POSTE SPM -2/2
Dossier client	LA POSTE SPM -2/2
Echantillon	P53 - Isolation rose - Salle boîtes lettres
Description ITGA	Matériau fibreux rose avec poussières

**Préparation** Effectuée de façon à être représentative de l'échantillon conformément à l'arrêté du 1er octobre 2019 :

- Pour une analyse au Microscope Optique à Lumière Polarisée (MOLP) : Prélèvement et montage adapté sur lame de microscopie
- Pour une analyse au Microscope Electronique à Transmission Analytique (META) en fonction de la nature de la prise d'essai :
  - (A) - Traitement mécanique en milieu aqueux
  - (B) - Traitement chimique et mécanique au chloroforme

#### Technique Analytique

- Microscopie Optique à Lumière Polarisée (guide HSG 248 - Appendice 2) : Morphologie et critères optiques  
La détection de fibres d'amiante optiquement observables est garantie si la teneur est supérieure ou égale à 0,1 % en masse.
- Microscopie Electronique à Transmission Analytique (parties pertinentes de la norme NF X 43-050) : Morphologie, EDX et diffraction électronique  
La détection de fibres d'amiante est garantie si la teneur est supérieure ou égale à 0,1 % en masse.

#### Résultat :

Fraction Analysée	Technique analytique (Méthode de préparation) et date d'analyse	Résultat	Variété d'amiante	Eléments analytiques
▶ Matériau fibreux rose avec poussières	MOLP + META (A) le 20/12/2023 Nombre de préparations : 3 Nombre de supports d'analyse : 4	Amiante non détecté (1)	---	Analyste : END

(1) Aucune fibre d'amiante n'a été détectée, l'échantillon objet de l'essai peut éventuellement renfermer une teneur en fibre d'amiante inférieure à la limite de détection.

Validé par : Christophe BOUISSON Analyste



Arteparc – Bât E – Route de la Côte d'Azur - CS 30012 -  
13590 MEYREUIL  
Tél : 04.42.12.11.20  
Fax : 04.42.26.69.58  
www.itga.fr



Accréditation n° 1-1029

Portée disponible  
sur www.cofrac.fr



L'accréditation du COFRAC atteste de la compétence des laboratoires pour les seuls essais couverts par l'accréditation qui sont identifiés par le symbole : ►

## RAPPORT D'ESSAI N° IT042312-12062 EN DATE DU 20/12/2023 RECHERCHE ET IDENTIFICATION D'AMIANTE SUR UN PRELEVEMENT DE MATERIAU

Ce rapport d'essai ne concerne que les échantillons soumis à l'analyse tels qu'ils ont été reçus au laboratoire.

### Client :

CAPS SECURITE  
Alain SICILIANO  
185 Rue Camille desmoulins  
13340 ROGNAC

### Prélèvement :

Commande ITGA : IT0423-23601  
Echantillon ITGA : IT042312-12062  
Reçu au laboratoire le : 15/12/2023

Réf. Client : Le laboratoire n'est pas responsable des données fournies par le client qui sont simplement retranscrites ci-dessous.

Commande	LA POSTE SPM -2/2
Dossier client	LA POSTE SPM -2/2
Echantillon	P54 - Dalle de faux plafond blanche - Départ colis
Description ITGA	Enduit blanc / Matériau fibreux jaune avec poussières

**Préparation** Effectuée de façon à être représentative de l'échantillon conformément à l'arrêté du 1er octobre 2019 :

- Pour une analyse au Microscope Optique à Lumière Polarisée (MOLP) : Prélèvement et montage adapté sur lame de microscopie
- Pour une analyse au Microscope Electronique à Transmission Analytique (META) en fonction de la nature de la prise d'essai :
  - (A) - Traitement mécanique en milieu aqueux
  - (B) - Traitement chimique et mécanique au chloroforme

### Technique Analytique

- Microscopie Optique à Lumière Polarisée (guide HSG 248 - Appendice 2) : Morphologie et critères optiques  
La détection de fibres d'amiante optiquement observables est garantie si la teneur est supérieure ou égale à 0,1 % en masse.
- Microscopie Electronique à Transmission Analytique (parties pertinentes de la norme NF X 43-050) : Morphologie, EDX et diffraction électronique  
La détection de fibres d'amiante est garantie si la teneur est supérieure ou égale à 0,1 % en masse.

### Résultat :

Fraction Analysée	Technique analytique (Méthode de préparation) et date d'analyse	Résultat	Variété d'amiante	Eléments analytiques
► Enduit blanc non séparable + Matériau fibreux jaune avec poussières	MOLP + META (A) le 20/12/2023 Nombre de préparations : 3 Nombre de supports d'analyse : 4	Amiante non détecté (1)	---	Analyste : END (2)

(1) Aucune fibre d'amiante n'a été détectée, l'échantillon objet de l'essai peut éventuellement renfermer une teneur en fibre d'amiante inférieure à la limite de détection.

(2) Pour les couches non-séparables et identifiées comme telles, la limite de détection est garantie sur la prise d'essai. La limite de détection est garantie sur chaque couche si la prise d'essai contient au plus 2 couches en quantité suffisante pour analyse.

Validé par : Christophe BOUISSON Analyste



Arteparc – Bât E – Route de la Côte d'Azur - CS 30012 -  
13590 MEYREUIL  
Tél : 04.42.12.11.20  
Fax : 04.42.26.69.58  
www.itga.fr



Accréditation n° 1-1029

Portée disponible  
sur www.cofrac.fr



L'accréditation du COFRAC atteste de la compétence des laboratoires pour les seuls essais couverts par l'accréditation qui sont identifiés par le symbole :

## RAPPORT D'ESSAI N° IT042312-12063 EN DATE DU 20/12/2023

### RECHERCHE ET IDENTIFICATION D'AMIANTE SUR UN PRELEVEMENT DE MATERIAU

Ce rapport d'essai ne concerne que les échantillons soumis à l'analyse tels qu'ils ont été reçus au laboratoire.

#### Client :

CAPS SECURITE  
Alain SICILIANO  
185 Rue Camille desmoulins  
13340 ROGNAC

#### Prélèvement :

Commande ITGA : IT0423-23601  
Echantillon ITGA : IT042312-12063  
Reçu au laboratoire le : 15/12/2023

Réf. Client : Le laboratoire n'est pas responsable des données fournies par le client qui sont simplement retranscrites ci-dessous.

Commande	LA POSTE SPM -2/2
Dossier client	LA POSTE SPM -2/2
Echantillon	P55 - Colle carrelage carré moucheté - Couloir rampe
Description ITGA	Colle grise / Matériau blanc

Préparation Effectuée de façon à être représentative de l'échantillon conformément à l'arrêté du 1er octobre 2019 :

- Pour une analyse au Microscopie Electronique à Transmission Analytique (META) en fonction de la nature de la prise d'essai :
  - (A) - Traitement mécanique en milieu aqueux
  - (B) - Traitement chimique et mécanique au chloroforme

#### Technique Analytique

- Microscopie Electronique à Transmission Analytique (parties pertinentes de la norme NF X 43-050) : Morphologie, EDX et diffraction électronique  
La détection de fibres d'amiante est garantie si la teneur est supérieure ou égale à 0,1 % en masse.

#### Résultat :

Fraction Analysée	Technique analytique (Méthode de préparation) et date d'analyse	Résultat	Variété d'amiante	Eléments analytiques
▶ Colle grise + Matériau blanc non séparable	META (A) le 20/12/2023 Nombre de préparations : 1 Nombre de supports d'analyse : 2	Amiante non détecté (1)	---	Analyste : LLZ (2)

(1) Aucune fibre d'amiante n'a été détectée, l'échantillon objet de l'essai peut éventuellement renfermer une teneur en fibre d'amiante inférieure à la limite de détection.

(2) Pour les couches non-séparables et identifiées comme telles, la limite de détection est garantie sur la prise d'essai. La limite de détection est garantie sur chaque couche si la prise d'essai contient au plus 2 couches en quantité suffisante pour analyse.

Validé par : Christophe BOUISSON Analyste



Arteparc – Bât E – Route de la Côte d'Azur - CS 30012 -  
13590 MEYREUIL  
Tél : 04.42.12.11.20  
Fax : 04.42.26.69.58  
www.itga.fr



Accréditation n° 1-1029

Portée disponible  
sur www.cofrac.fr



L'accréditation du COFRAC atteste de la compétence des laboratoires pour les seuls essais couverts par l'accréditation qui sont identifiés par le symbole :

## RAPPORT D'ESSAI N° IT042312-12064 EN DATE DU 20/12/2023

### RECHERCHE ET IDENTIFICATION D'AMIANTE SUR UN PRELEVEMENT DE MATERIAU

Ce rapport d'essai ne concerne que les échantillons soumis à l'analyse tels qu'ils ont été reçus au laboratoire.

#### Client :

CAPS SECURITE  
Alain SICILIANO  
185 Rue Camille desmoulins  
13340 ROGNAC

#### Prélèvement :

Commande ITGA : IT0423-23601  
Echantillon ITGA : IT042312-12064  
Reçu au laboratoire le : 15/12/2023

Réf. Client : Le laboratoire n'est pas responsable des données fournies par le client qui sont simplement retranscrites ci-dessous.

Commande	LA POSTE SPM -2/2
Dossier client	LA POSTE SPM -2/2
Echantillon	P56 - Colle carrelage gris - Salle de tri
Description ITGA	Colle grise en vrac hétérogène / Matériau souple gris avec poussières

**Préparation** Effectuée de façon à être représentative de l'échantillon conformément à l'arrêté du 1er octobre 2019 :

- Pour une analyse au Microscope Electronique à Transmission Analytique (META) en fonction de la nature de la prise d'essai :
  - (A) - Traitement mécanique en milieu aqueux
  - (B) - Traitement chimique et mécanique au chloroforme

#### Technique Analytique

- Microscopie Electronique à Transmission Analytique (parties pertinentes de la norme NF X 43-050) : Morphologie, EDX et diffraction électronique
- La détection de fibres d'amiante est garantie si la teneur est supérieure ou égale à 0,1 % en masse.

#### Résultat :

Fraction Analysée	Technique analytique (Méthode de préparation) et date d'analyse	Résultat	Variété d'amiante	Eléments analytiques
▶ Colle grise en vrac hétérogène	META (A) le 20/12/2023 Nombre de préparations : 1 Nombre de supports d'analyse : 2	Amiante non détecté (1)	---	Analyste : SNT (2)
▶ Matériau souple gris avec poussières	META (B) le 19/12/2023 Nombre de préparations : 1 Nombre de supports d'analyse : 2	Amiante non détecté (1)	---	Analyste : CNI

(1) Aucune fibre d'amiante n'a été détectée, l'échantillon objet de l'essai peut éventuellement renfermer une teneur en fibre d'amiante inférieure à la limite de détection.

(2) Pour les couches réceptionnées en vrac et identifiées comme telles, la limite de détection est garantie uniquement sur la prise d'essai et non par couche.

Validé par : Christophe BOUISSON Analyste



Arteparc – Bât E – Route de la Côte d'Azur - CS 30012 -  
13590 MEYREUIL  
Tél : 04.42.12.11.20  
Fax : 04.42.26.69.58  
www.itga.fr



Accréditation n° 1-1029

Portée disponible  
sur www.cofrac.fr



L'accréditation du COFRAC atteste de la compétence des laboratoires pour les seuls essais couverts par l'accréditation qui sont identifiés par le symbole : ►

## RAPPORT D'ESSAI N° IT042312-12065 EN DATE DU 20/12/2023

### RECHERCHE ET IDENTIFICATION D'AMIANTE SUR UN PRELEVEMENT DE MATERIAU

Ce rapport d'essai ne concerne que les échantillons soumis à l'analyse tels qu'ils ont été reçus au laboratoire.

#### Client :

CAPS SECURITE  
Alain SICILIANO  
185 Rue Camille desmoulins  
13340 ROGNAC

#### Prélèvement :

Commande ITGA : IT0423-23601  
Echantillon ITGA : IT042312-12065  
Reçu au laboratoire le : 15/12/2023

Réf. Client : Le laboratoire n'est pas responsable des données fournies par le client qui sont simplement retranscrites ci-dessous.

Commande	LA POSTE SPM -2/2
Dossier client	LA POSTE SPM -2/2
Echantillon	P57 - Dalle de sol - Guichet
Description ITGA	Revêtement souple beige

Préparation Effectuée de façon à être représentative de l'échantillon conformément à l'arrêté du 1er octobre 2019 :

- Pour une analyse au Microscope Electronique à Transmission Analytique (META) en fonction de la nature de la prise d'essai :
  - (A) - Traitement mécanique en milieu aqueux
  - (B) - Traitement chimique et mécanique au chloroforme

#### Technique Analytique

- Microscopie Electronique à Transmission Analytique (parties pertinentes de la norme NF X 43-050) : Morphologie, EDX et diffraction électronique  
La détection de fibres d'amiante est garantie si la teneur est supérieure ou égale à 0,1 % en masse.

#### Résultat :

Fraction Analysée	Technique analytique (Méthode de préparation) et date d'analyse	Résultat	Variété d'amiante	Eléments analytiques
► Revêtement souple beige	META (A) le 20/12/2023 Nombre de préparations : 1 Nombre de supports d'analyse : 2	Amiante non détecté (1)	---	Analyste : SNT

(1) Aucune fibre d'amiante n'a été détectée, l'échantillon objet de l'essai peut éventuellement renfermer une teneur en fibre d'amiante inférieure à la limite de détection.

Validé par : Christophe BOUISSON Analyste



Arteparc – Bât E – Route de la Côte d'Azur - CS 30012 -  
13590 MEYREUIL  
Tél : 04.42.12.11.20  
Fax : 04.42.26.69.58  
www.itga.fr



Accréditation n° 1-1029

Portée disponible  
sur www.cofrac.fr



L'accréditation du COFRAC atteste de la compétence des laboratoires pour les seuls essais couverts par l'accréditation qui sont identifiés par le symbole :

## RAPPORT D'ESSAI N° IT042312-12066 EN DATE DU 20/12/2023

### RECHERCHE ET IDENTIFICATION D'AMIANTE SUR UN PRELEVEMENT DE MATERIAU

Ce rapport d'essai ne concerne que les échantillons soumis à l'analyse tels qu'ils ont été reçus au laboratoire.

#### Client :

CAPS SECURITE  
Alain SICILIANO  
185 Rue Camille desmoulins  
13340 ROGNAC

#### Prélèvement :

Commande ITGA : IT0423-23601  
Echantillon ITGA : IT042312-12066  
Reçu au laboratoire le : 15/12/2023

Réf. Client : Le laboratoire n'est pas responsable des données fournies par le client qui sont simplement retranscrites ci-dessous.

Commande	LA POSTE SPM -2/2
Dossier client	LA POSTE SPM -2/2
Echantillon	P58 - Revêtements mural jaune - Guichet
Description ITGA	Peinture avec couche en toile / Matériau plâtreux blanc avec poussières

**Préparation** Effectuée de façon à être représentative de l'échantillon conformément à l'arrêté du 1er octobre 2019 :

- Pour une analyse au Microscope Electronique à Transmission Analytique (META) en fonction de la nature de la prise d'essai :
  - (A) - Traitement mécanique en milieu aqueux
  - (B) - Traitement chimique et mécanique au chloroforme

#### Technique Analytique

- Microscopie Electronique à Transmission Analytique (parties pertinentes de la norme NF X 43-050) : Morphologie, EDX et diffraction électronique  
La détection de fibres d'amiante est garantie si la teneur est supérieure ou égale à 0,1 % en masse.

#### Résultat :

Fraction Analysée	Technique analytique (Méthode de préparation) et date d'analyse	Résultat	Variété d'amiante	Eléments analytiques
▶ Peinture avec couche en toile non séparable + Matériau plâtreux blanc avec poussières	META (A) le 20/12/2023 Nombre de préparations : 1 Nombre de supports d'analyse : 2	Amiante non détecté (1)	---	Analyste : ISE (2)

(1) Aucune fibre d'amiante n'a été détectée, l'échantillon objet de l'essai peut éventuellement renfermer une teneur en fibre d'amiante inférieure à la limite de détection.

(2) Pour les couches non-séparables et identifiées comme telles, la limite de détection est garantie sur la prise d'essai. La limite de détection est garantie sur chaque couche si la prise d'essai contient au plus 2 couches en quantité suffisante pour analyse.

Validé par : Christophe BOUISSON Analyste





Arteparc – Bât E – Route de la Côte d'Azur - CS 30012 -  
13590 MEYREUIL  
Tél : 04.42.12.11.20  
Fax : 04.42.26.69.58  
www.itga.fr



Accréditation n° 1-1029

Portée disponible  
sur www.cofrac.fr



L'accréditation du COFRAC atteste de la compétence des laboratoires pour les seuls essais couverts par l'accréditation qui sont identifiés par le symbole :

## RAPPORT D'ESSAI N° IT042312-12067 EN DATE DU 20/12/2023 RECHERCHE ET IDENTIFICATION D'AMIANTE SUR UN PRELEVEMENT DE MATERIAU

Ce rapport d'essai ne concerne que les échantillons soumis à l'analyse tels qu'ils ont été reçus au laboratoire.

### Client :

CAPS SECURITE  
Alain SICILIANO  
185 Rue Camille desmoulins  
13340 ROGNAC

### Prélèvement :

Commande ITGA : IT0423-23601  
Echantillon ITGA : IT042312-12067  
Reçu au laboratoire le : 15/12/2023

Réf. Client : Le laboratoire n'est pas responsable des données fournies par le client qui sont simplement retranscrites ci-dessous.

Commande	LA POSTE SPM -2/2
Dossier client	LA POSTE SPM -2/2
Echantillon	P59 - Dalle de sol marron mouchetée - Cafétéria
Description ITGA	Revêtement souple beige

Préparation Effectuée de façon à être représentative de l'échantillon conformément à l'arrêté du 1er octobre 2019 :

- Pour une analyse au Microscope Electronique à Transmission Analytique (META) en fonction de la nature de la prise d'essai :
  - (A) - Traitement mécanique en milieu aqueux
  - (B) - Traitement chimique et mécanique au chloroforme

### Technique Analytique

- Microscopie Electronique à Transmission Analytique (parties pertinentes de la norme NF X 43-050) : Morphologie, EDX et diffraction électronique  
La détection de fibres d'amiante est garantie si la teneur est supérieure ou égale à 0,1 % en masse.

### Résultat :

Fraction Analysée	Technique analytique (Méthode de préparation) et date d'analyse	Résultat	Variété d'amiante	Eléments analytiques
▶ Revêtement souple beige	META (A) le 19/12/2023 Nombre de préparations : 1 Nombre de supports d'analyse : 2	Amiante non détecté (1)	---	Analyste : CNB

(1) Aucune fibre d'amiante n'a été détectée, l'échantillon objet de l'essai peut éventuellement renfermer une teneur en fibre d'amiante inférieure à la limite de détection.

Validé par : Christophe BOUISSON Analyste



Arterparc – Bât E – Route de la Côte d'Azur - CS 30012 -  
13590 MEYREUIL  
Tél : 04.42.12.11.20  
Fax : 04.42.26.69.58  
www.itga.fr



Accréditation n° 1-1029

Portée disponible  
sur www.cofrac.fr



L'accréditation du COFRAC atteste de la compétence des laboratoires pour les seuls essais couverts par l'accréditation qui sont identifiés par le symbole :

## RAPPORT D'ESSAI N° IT042312-12068 EN DATE DU 20/12/2023

### RECHERCHE ET IDENTIFICATION D'AMIANTE SUR UN PRELEVEMENT DE MATERIAU

Ce rapport d'essai ne concerne que les échantillons soumis à l'analyse tels qu'ils ont été reçus au laboratoire.

#### Client :

CAPS SECURITE  
Alain SICILIANO  
185 Rue Camille desmoulins  
13340 ROGNAC

#### Prélèvement :

Commande ITGA : IT0423-23601  
Echantillon ITGA : IT042312-12068  
Reçu au laboratoire le : 15/12/2023

Réf. Client : Le laboratoire n'est pas responsable des données fournies par le client qui sont simplement retranscrites ci-dessous.

Commande	LA POSTE SPM -2/2
Dossier client	LA POSTE SPM -2/2
Echantillon	P60 - Dalle de faux plafond - Couloir
Description ITGA	Enduit blanc / Matériau fibreux beige

**Préparation** Effectuée de façon à être représentative de l'échantillon conformément à l'arrêté du 1er octobre 2019 :

- Pour une analyse au Microscope Optique à Lumière Polarisée (MOLP) : Prélèvement et montage adapté sur lame de microscopie
- Pour une analyse au Microscope Electronique à Transmission Analytique (META) en fonction de la nature de la prise d'essai :
  - (A) - Traitement mécanique en milieu aqueux
  - (B) - Traitement chimique et mécanique au chloroforme

#### Technique Analytique

- Microscopie Optique à Lumière Polarisée (guide HSG 248 - Appendice 2) : Morphologie et critères optiques  
La détection de fibres d'amiante optiquement observables est garantie si la teneur est supérieure ou égale à 0,1 % en masse.
- Microscopie Electronique à Transmission Analytique (parties pertinentes de la norme NF X 43-050) : Morphologie, EDX et diffraction électronique  
La détection de fibres d'amiante est garantie si la teneur est supérieure ou égale à 0,1 % en masse.

#### Résultat :

Fraction Analysée	Technique analytique (Méthode de préparation) et date d'analyse	Résultat	Variété d'amiante	Eléments analytiques
▶ Enduit blanc non séparable + Matériau fibreux beige	MOLP + META (A) le 20/12/2023 Nombre de préparations : 3 Nombre de supports d'analyse : 4	Amiante non détecté (1)	---	Analyste : SNT (2)

(1) Aucune fibre d'amiante n'a été détectée, l'échantillon objet de l'essai peut éventuellement renfermer une teneur en fibre d'amiante inférieure à la limite de détection.

(2) Pour les couches non-séparables et identifiées comme telles, la limite de détection est garantie sur la prise d'essai. La limite de détection est garantie sur chaque couche si la prise d'essai contient au plus 2 couches en quantité suffisante pour analyse.

Validé par : **Christophe BOUISSON** Analyste



Arteparc – Bât E – Route de la Côte d'Azur - CS 30012 -  
13590 MEYREUIL  
Tél : 04.42.12.11.20  
Fax : 04.42.26.69.58  
www.itga.fr



Accréditation n° 1-1029

Portée disponible  
sur www.cofrac.fr



L'accréditation du COFRAC atteste de la compétence des laboratoires pour les seuls essais couverts par l'accréditation qui sont identifiés par le symbole : ►

## RAPPORT D'ESSAI N° IT042312-12069 EN DATE DU 20/12/2023 RECHERCHE ET IDENTIFICATION D'AMIANTE SUR UN PRELEVEMENT DE MATERIAU

Ce rapport d'essai ne concerne que les échantillons soumis à l'analyse tels qu'ils ont été reçus au laboratoire.

### Client :

CAPS SECURITE  
Alain SICILIANO  
185 Rue Camille desmoulins  
13340 ROGNAC

### Prélèvement :

Commande ITGA : IT0423-23601  
Echantillon ITGA : IT042312-12069  
Reçu au laboratoire le : 15/12/2023

Réf. Client : Le laboratoire n'est pas responsable des données fournies par le client qui sont simplement retranscrites ci-dessous.

Commande	LA POSTE SPM -2/2
Dossier client	LA POSTE SPM -2/2
Echantillon	P61 - Dalle de sol - Bureau 3
Description ITGA	Revêtement souple beige

Préparation Effectuée de façon à être représentative de l'échantillon conformément à l'arrêté du 1er octobre 2019 :

- Pour une analyse au Microscope Electronique à Transmission Analytique (META) en fonction de la nature de la prise d'essai :
  - (A) - Traitement mécanique en milieu aqueux
  - (B) - Traitement chimique et mécanique au chloroforme

### Technique Analytique

- Microscopie Electronique à Transmission Analytique (parties pertinentes de la norme NF X 43-050) : Morphologie, EDX et diffraction électronique  
La détection de fibres d'amiante est garantie si la teneur est supérieure ou égale à 0,1 % en masse.

### Résultat :

Fraction Analysée	Technique analytique (Méthode de préparation) et date d'analyse	Résultat	Variété d'amiante	Eléments analytiques
► Revêtement souple beige	META (A) le 20/12/2023 Nombre de préparations : 1 Nombre de supports d'analyse : 2	Amiante non détecté (1)	---	Analyste : ISE

(1) Aucune fibre d'amiante n'a été détectée, l'échantillon objet de l'essai peut éventuellement renfermer une teneur en fibre d'amiante inférieure à la limite de détection.

Validé par : Christophe BOUISSON Analyste



Arteparc – Bât E – Route de la Côte d'Azur - CS 30012 -  
13590 MEYREUIL  
Tél : 04.42.12.11.20  
Fax : 04.42.26.69.58  
www.itga.fr



Accréditation n° 1-1029

Portée disponible  
sur www.cofrac.fr



L'accréditation du COFRAC atteste de la compétence des laboratoires pour les seuls essais couverts par l'accréditation qui sont identifiés par le symbole : ►

## RAPPORT D'ESSAI N° IT042312-12070 EN DATE DU 20/12/2023 RECHERCHE ET IDENTIFICATION D'AMIANTE SUR UN PRELEVEMENT DE MATERIAU

Ce rapport d'essai ne concerne que les échantillons soumis à l'analyse tels qu'ils ont été reçus au laboratoire.

### Client :

CAPS SECURITE  
Alain SICILIANO  
185 Rue Camille desmoulins  
13340 ROGNAC

### Prélèvement :

Commande ITGA : IT0423-23601  
Echantillon ITGA : IT042312-12070  
Reçu au laboratoire le : 15/12/2023

Réf. Client : Le laboratoire n'est pas responsable des données fournies par le client qui sont simplement retranscrites ci-dessous.

Commande	LA POSTE SPM -2/2
Dossier client	LA POSTE SPM -2/2
Echantillon	P62 - Revêtements mural jaune - Bureau 1
Description ITGA	Peinture avec couche en toile / Matériau plâtreux blanc avec couche cartonnée

Préparation Effectuée de façon à être représentative de l'échantillon conformément à l'arrêté du 1er octobre 2019 :

- Pour une analyse au Microscope Electronique à Transmission Analytique (META) en fonction de la nature de la prise d'essai :
  - (A) - Traitement mécanique en milieu aqueux
  - (B) - Traitement chimique et mécanique au chloroforme

### Technique Analytique

- Microscopie Electronique à Transmission Analytique (parties pertinentes de la norme NF X 43-050) : Morphologie, EDX et diffraction électronique  
La détection de fibres d'amiante est garantie si la teneur est supérieure ou égale à 0,1 % en masse.

### Résultat :

Fraction Analysée	Technique analytique (Méthode de préparation) et date d'analyse	Résultat	Variété d'amiante	Eléments analytiques
► Peinture avec couche en toile non séparable + Matériau plâtreux blanc avec couche cartonnée	META (A) le 20/12/2023 Nombre de préparations : 1 Nombre de supports d'analyse : 2	Amiante non détecté (1)	---	Analyste : SNT (2)

(1) Aucune fibre d'amiante n'a été détectée, l'échantillon objet de l'essai peut éventuellement renfermer une teneur en fibre d'amiante inférieure à la limite de détection.

(2) Pour les couches non-séparables et identifiées comme telles, la limite de détection est garantie sur la prise d'essai. La limite de détection est garantie sur chaque couche si la prise d'essai contient au plus 2 couches en quantité suffisante pour analyse.

Validé par : Christophe BOUISSON Analyste



Arteparc – Bât E – Route de la Côte d'Azur - CS 30012 -  
13590 MEYREUIL  
Tél : 04.42.12.11.20  
Fax : 04.42.26.69.58  
www.itga.fr



Accréditation n° 1-1029

Portée disponible  
sur www.cofrac.fr



L'accréditation du COFRAC atteste de la compétence des laboratoires pour les seuls essais couverts par l'accréditation qui sont identifiés par le symbole :

## RAPPORT D'ESSAI N° IT042312-12071 EN DATE DU 20/12/2023

### RECHERCHE ET IDENTIFICATION D'AMIANTE SUR UN PRELEVEMENT DE MATERIAU

Ce rapport d'essai ne concerne que les échantillons soumis à l'analyse tels qu'ils ont été reçus au laboratoire.

#### Client :

CAPS SECURITE  
Alain SICILIANO  
185 Rue Camille desmoulins  
13340 ROGNAC

#### Prélèvement :

Commande ITGA : IT0423-23601  
Echantillon ITGA : IT042312-12071  
Reçu au laboratoire le : 15/12/2023

Réf. Client : Le laboratoire n'est pas responsable des données fournies par le client qui sont simplement retranscrites ci-dessous.

Commande	LA POSTE SPM -2/2
Dossier client	LA POSTE SPM -2/2
Echantillon	P63 - Revêtements mural gris - Chaufferie
Description ITGA	Matériau compact gris avec couche en toile

Préparation Effectuée de façon à être représentative de l'échantillon conformément à l'arrêté du 1er octobre 2019 :

- Pour une analyse au Microscopie Electronique à Transmission Analytique (META) en fonction de la nature de la prise d'essai :
  - (A) - Traitement mécanique en milieu aqueux
  - (B) - Traitement chimique et mécanique au chloroforme

#### Technique Analytique

- Microscopie Electronique à Transmission Analytique (parties pertinentes de la norme NF X 43-050) : Morphologie, EDX et diffraction électronique  
La détection de fibres d'amiante est garantie si la teneur est supérieure ou égale à 0,1 % en masse.

#### Résultat :

Fraction Analysée	Technique analytique (Méthode de préparation) et date d'analyse	Résultat	Variété d'amiante	Eléments analytiques
▶ Matériau compact gris avec couche en toile	META (A) le 20/12/2023 Nombre de préparations : 1 Nombre de supports d'analyse : 2	Amiante non détecté (1)	---	Analyste : ISE

(1) Aucune fibre d'amiante n'a été détectée, l'échantillon objet de l'essai peut éventuellement renfermer une teneur en fibre d'amiante inférieure à la limite de détection.

Validé par : Christophe BOUISSON Analyste



Arteparc – Bât E – Route de la Côte d'Azur - CS 30012 -  
13590 MEYREUIL  
Tél : 04.42.12.11.20  
Fax : 04.42.26.69.58  
www.itga.fr



Accréditation n° 1-1029

Portée disponible  
sur www.cofrac.fr



L'accréditation du COFRAC atteste de la compétence des laboratoires pour les seuls essais couverts par l'accréditation qui sont identifiés par le symbole : ►

## RAPPORT D'ESSAI N° IT042312-12072 EN DATE DU 20/12/2023 RECHERCHE ET IDENTIFICATION D'AMIANTE SUR UN PRELEVEMENT DE MATERIAU

Ce rapport d'essai ne concerne que les échantillons soumis à l'analyse tels qu'ils ont été reçus au laboratoire.

### Client :

CAPS SECURITE  
Alain SICILIANO  
185 Rue Camille desmoulins  
13340 ROGNAC

### Prélèvement :

Commande ITGA : IT0423-23601  
Echantillon ITGA : IT042312-12072  
Reçu au laboratoire le : 15/12/2023

Réf. Client : Le laboratoire n'est pas responsable des données fournies par le client qui sont simplement retranscrites ci-dessous.

Commande	LA POSTE SPM -2/2
Dossier client	LA POSTE SPM -2/2
Echantillon	P64 - Enduit gris - Chaufferie
Description ITGA	Peinture / Enduit compact gris

Préparation Effectuée de façon à être représentative de l'échantillon conformément à l'arrêté du 1er octobre 2019 :

- Pour une analyse au Microscope Electronique à Transmission Analytique (META) en fonction de la nature de la prise d'essai :
  - (A) - Traitement mécanique en milieu aqueux
  - (B) - Traitement chimique et mécanique au chloroforme

### Technique Analytique

- Microscopie Electronique à Transmission Analytique (parties pertinentes de la norme NF X 43-050) : Morphologie, EDX et diffraction électronique  
La détection de fibres d'amiante est garantie si la teneur est supérieure ou égale à 0,1 % en masse.

### Résultat :

Fraction Analysée	Technique analytique (Méthode de préparation) et date d'analyse	Résultat	Variété d'amiante	Eléments analytiques
►Peinture non séparable + Enduit compact gris	META (A) le 20/12/2023 Nombre de préparations : 1 Nombre de supports d'analyse : 2	Amiante non détecté (1)	---	Analyste : ISE (2)

(1) Aucune fibre d'amiante n'a été détectée, l'échantillon objet de l'essai peut éventuellement renfermer une teneur en fibre d'amiante inférieure à la limite de détection.

(2) Pour les couches non-séparables et identifiées comme telles, la limite de détection est garantie sur la prise d'essai. La limite de détection est garantie sur chaque couche si la prise d'essai contient au plus 2 couches en quantité suffisante pour analyse.

Validé par : Christophe BOUISSON Analyste



Arteparc – Bât E – Route de la Côte d'Azur - CS 30012 -  
13590 MEYREUIL  
Tél : 04.42.12.11.20  
Fax : 04.42.26.69.58  
www.itga.fr



Accréditation n° 1-1029

Portée disponible  
sur www.cofrac.fr



L'accréditation du COFRAC atteste de la compétence des laboratoires pour les seuls essais couverts par l'accréditation qui sont identifiés par le symbole : ►

## RAPPORT D'ESSAI N° IT042312-12073 EN DATE DU 20/12/2023 RECHERCHE ET IDENTIFICATION D'AMIANTE SUR UN PRELEVEMENT DE MATERIAU

Ce rapport d'essai ne concerne que les échantillons soumis à l'analyse tels qu'ils ont été reçus au laboratoire.

### Client :

CAPS SECURITE  
Alain SICILIANO  
185 Rue Camille desmoulins  
13340 ROGNAC

### Prélèvement :

Commande ITGA : IT0423-23601  
Echantillon ITGA : IT042312-12073  
Reçu au laboratoire le : 15/12/2023

Réf. Client : Le laboratoire n'est pas responsable des données fournies par le client qui sont simplement retranscrites ci-dessous.

Commande	LA POSTE SPM -2/2
Dossier client	LA POSTE SPM -2/2
Echantillon	P65 - Enduit mural gris - Chaufferie
Description ITGA	Enduit gris en vrac

Préparation Effectuée de façon à être représentative de l'échantillon conformément à l'arrêté du 1er octobre 2019 :

- Pour une analyse au Microscope Electronique à Transmission Analytique (META) en fonction de la nature de la prise d'essai :
  - (A) - Traitement mécanique en milieu aqueux
  - (B) - Traitement chimique et mécanique au chloroforme

### Technique Analytique

- Microscopie Electronique à Transmission Analytique (parties pertinentes de la norme NF X 43-050) : Morphologie, EDX et diffraction électronique  
La détection de fibres d'amiante est garantie si la teneur est supérieure ou égale à 0,1 % en masse.

### Résultat :

Fraction Analysée	Technique analytique (Méthode de préparation) et date d'analyse	Résultat	Variété d'amiante	Eléments analytiques
► Enduit gris en vrac	META (A) le 20/12/2023 Nombre de préparations : 1 Nombre de supports d'analyse : 2	Amiante non détecté (1)	---	Analyste : END (2)

(1) Aucune fibre d'amiante n'a été détectée, l'échantillon objet de l'essai peut éventuellement renfermer une teneur en fibre d'amiante inférieure à la limite de détection.

(2) Pour les couches réceptionnées en vrac et identifiées comme telles, la limite de détection est garantie uniquement sur la prise d'essai et non par couche.

Validé par : Christophe BOUISSON Analyste



Arteparc – Bât E – Route de la Côte d'Azur - CS 30012 -  
13590 MEYREUIL  
Tél : 04.42.12.11.20  
Fax : 04.42.26.69.58  
www.itga.fr



Accréditation n° 1-1029

Portée disponible  
sur www.cofrac.fr



L'accréditation du COFRAC atteste de la compétence des laboratoires pour les seuls essais couverts par l'accréditation qui sont identifiés par le symbole : ►

## RAPPORT D'ESSAI N° IT042312-12074 EN DATE DU 20/12/2023 RECHERCHE ET IDENTIFICATION D'AMIANTE SUR UN PRELEVEMENT DE MATERIAU

Ce rapport d'essai ne concerne que les échantillons soumis à l'analyse tels qu'ils ont été reçus au laboratoire.

### Client :

CAPS SECURITE  
Alain SICILIANO  
185 Rue Camille desmoulins  
13340 ROGNAC

### Prélèvement :

Commande ITGA : IT0423-23601  
Echantillon ITGA : IT042312-12074  
Reçu au laboratoire le : 15/12/2023

Réf. Client : Le laboratoire n'est pas responsable des données fournies par le client qui sont simplement retranscrites ci-dessous.

Commande	LA POSTE SPM -2/2
Dossier client	LA POSTE SPM -2/2
Echantillon	P66 - Isolation plafond - Chaufferie
Description ITGA	Matériau fibreux jaune avec poussières

**Préparation** Effectuée de façon à être représentative de l'échantillon conformément à l'arrêté du 1er octobre 2019 :

- Pour une analyse au Microscope Optique à Lumière Polarisée (MOLP) : Prélèvement et montage adapté sur lame de microscopie
- Pour une analyse au Microscope Electronique à Transmission Analytique (META) en fonction de la nature de la prise d'essai :
  - (A) - Traitement mécanique en milieu aqueux
  - (B) - Traitement chimique et mécanique au chloroforme

### Technique Analytique

- Microscopie Optique à Lumière Polarisée (guide HSG 248 - Appendice 2) : Morphologie et critères optiques  
La détection de fibres d'amiante optiquement observables est garantie si la teneur est supérieure ou égale à 0,1 % en masse.
- Microscopie Electronique à Transmission Analytique (parties pertinentes de la norme NF X 43-050) : Morphologie, EDX et diffraction électronique  
La détection de fibres d'amiante est garantie si la teneur est supérieure ou égale à 0,1 % en masse.

### Résultat :

Fraction Analysée	Technique analytique (Méthode de préparation) et date d'analyse	Résultat	Variété d'amiante	Eléments analytiques
► Matériau fibreux jaune avec poussières	MOLP + META (A) le 20/12/2023 Nombre de préparations : 3 Nombre de supports d'analyse : 4	Amiante non détecté (1)	---	Analyste : LLZ

(1) Aucune fibre d'amiante n'a été détectée, l'échantillon objet de l'essai peut éventuellement renfermer une teneur en fibre d'amiante inférieure à la limite de détection.

Validé par : Christophe BOUISSON Analyste





Arteparc – Bât E – Route de la Côte d'Azur - CS 30012 -  
13590 MEYREUIL  
Tél : 04.42.12.11.20  
Fax : 04.42.26.69.58  
www.itga.fr



Accréditation n° 1-1029

Portée disponible  
sur www.cofrac.fr



L'accréditation du COFRAC atteste de la compétence des laboratoires pour les seuls essais couverts par l'accréditation qui sont identifiés par le symbole :

## RAPPORT D'ESSAI N° IT042312-12075 EN DATE DU 20/12/2023

### RECHERCHE ET IDENTIFICATION D'AMIANTE SUR UN PRELEVEMENT DE MATERIAU

Ce rapport d'essai ne concerne que les échantillons soumis à l'analyse tels qu'ils ont été reçus au laboratoire.

#### Client :

CAPS SECURITE  
Alain SICILIANO  
185 Rue Camille desmoulins  
13340 ROGNAC

#### Prélèvement :

Commande ITGA : IT0423-23601  
Echantillon ITGA : IT042312-12075  
Reçu au laboratoire le : 15/12/2023

Réf. Client : Le laboratoire n'est pas responsable des données fournies par le client qui sont simplement retranscrites ci-dessous.

Commande	LA POSTE SPM -2/2
Dossier client	LA POSTE SPM -2/2
Echantillon	P67 - Calorifuge jaune - Chaufferie
Description ITGA	Matériau fibreux jaune avec poussières

**Préparation** Effectuée de façon à être représentative de l'échantillon conformément à l'arrêté du 1er octobre 2019 :

- Pour une analyse au Microscope Optique à Lumière Polarisée (MOLP) : Prélèvement et montage adapté sur lame de microscopie
- Pour une analyse au Microscope Electronique à Transmission Analytique (META) en fonction de la nature de la prise d'essai :
  - (A) - Traitement mécanique en milieu aqueux
  - (B) - Traitement chimique et mécanique au chloroforme

#### Technique Analytique

- Microscopie Optique à Lumière Polarisée (guide HSG 248 - Appendice 2) : Morphologie et critères optiques  
La détection de fibres d'amiante optiquement observables est garantie si la teneur est supérieure ou égale à 0,1 % en masse.
- Microscopie Electronique à Transmission Analytique (parties pertinentes de la norme NF X 43-050) : Morphologie, EDX et diffraction électronique  
La détection de fibres d'amiante est garantie si la teneur est supérieure ou égale à 0,1 % en masse.

#### Résultat :

Fraction Analysée	Technique analytique (Méthode de préparation) et date d'analyse	Résultat	Variété d'amiante	Eléments analytiques
▶ Matériau fibreux jaune avec poussières	MOLP + META (A) le 20/12/2023 Nombre de préparations : 3 Nombre de supports d'analyse : 4	Amiante non détecté (1)	---	Analyste : ISE

(1) Aucune fibre d'amiante n'a été détectée, l'échantillon objet de l'essai peut éventuellement renfermer une teneur en fibre d'amiante inférieure à la limite de détection.

Validé par : Christophe BOUISSON Analyste